

Serie: notas sectoriales
Fecha de realización: octubre de 2003
Páginas: 65 páginas
@ www.africainfomarket.org

EL SECTOR EDUCACIÓN Y FORMACION EN CANARIAS

1. Introducción

2. Entorno Macroeconómico

- 2.1. Importancia de la Educación en el VAB canario
- 2.2. Empleo
- 2.3. Volumen de Negocio
- 2.4. Legislación en el aspecto educativo

3. Entorno Microeconómico

- 3.1. Oferta Educativa
 - 3.1.1 Oferta No Universitaria
 - 3.1.2 Oferta Universitaria
 - 3.1.3 Estudios de 3º ciclo
 - 3.1.4 Empresas dedicadas a la educación
- 3.2. Demanda Educativa
- 3.3. Papel del Gobierno
- 3.4. Internacionalización del sector

4. Enlaces de interés

5. Anexos

1.- INTRODUCCIÓN

El presente estudio se centra en el análisis del sector de la Educación y Formación en Canarias. Debe entenderse por este sector todas aquellas actividades formativas que entran dentro de los siguientes apartados:

- Formación profesional
- Enseñanza universitaria
- Enseñanza de tercer ciclo

A continuación observamos un cuadro bastante claro de cómo es el sistema educativo español:

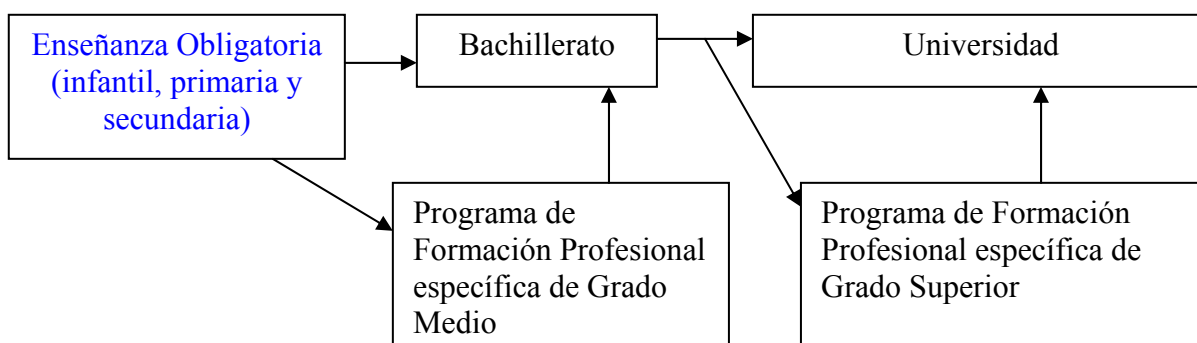

La Enseñanza Obligatoria está gestionado por: el Ministerio de Educación y Cultura, y las diferentes Comunidades Autónomas.

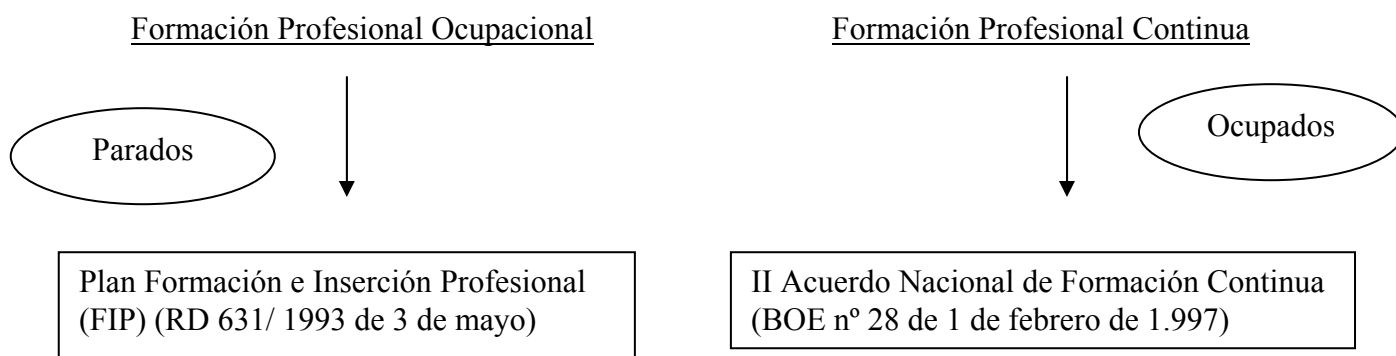

La Formación Profesional y Ocupacional está gestionado por el Instituto Nacional de Empleo (INEM), las Comunidades Autónomas y las diferentes Organizaciones Empresariales y Sindicatos.

En España, la educación obligatoria es hasta los 16 años. Una vez finalizada ésta, el estudiante puede optar en ir a la Enseñanza Media o módulos de Formación Profesional. Una vez finalizado estos módulos, el alumno puede optar con continuar hacia una carrera universitaria o bien incorporarse al mercado laboral.

Una vez finalizada la carrera universitaria, el alumno puede seguir estudiando accediendo al llamado 3º ciclo, es decir, conseguir el título de Master o Experto o bien hacer un Doctorado y conseguir el título de Doctor Universitario.

Aclarar que hay un sinfín de cursos para desempleados con el fin de que su incorporación al mercado laboral sea más fácil. También hay muchos cursos para trabajadores que forman parte del programa de Formación Continua, con el objetivo de que se reciclen y mejoren la productividad en sus puestos de trabajo.

Por último, en el sistema educativo español también existen las llamadas Enseñanzas Artísticas y que son: Canto, Música, Danza y Arte Dramático, así como es posible acceder a las Escuelas Oficiales de Idiomas donde se imparten clases de: Inglés, Francés, Alemán, Italiano y Español para Extranjeros, entre otros.

2.- ENTORNO MACROECONÓMICO

2.1. Importancia de la Educación en el VAB canario

Como puede verse en la tabla más abajo, el peso del sector de la “Educación” con respecto al total del Valor Añadido Bruto (VAB) canario fue, en el año 2.000, del 6,10% y con un valor cercano a los mil cuatrocientos millones de Euros.

Ramas de actividades (precios corrientes). Canarias. 1998-2000 (miles de Euros)						
Ramas	VAB coste de factores			VAB precios de mercado		
	1998	1999	2000	1998	1999	2000
Educación	1.175.794	1.329.370	1.349.874	1.174.209	1.329.741	1.348.623
TOTAL	18.833.085	20.440.434	22.411.764	18.822.631	20.417.994	22.113.742

FUENTE: INSTITUTO CANARIO DE ESTADÍSTICA. (ISTAC): "Estimación del VAB a nivel municipal".

1.2. Empleo

A continuación detallamos el nivel de empleo por categorías:

a) Profesores de Educación Obligatoria

Observamos en el siguiente cuadro que en Canarias el nº de profesores fue para el curso académico 2000/01 de 21.630, de los cuales 18.708 pertenecen al sistema público, mientras que sólo una ínfima parte pertenecen al sector privado/ concertado (Concertado: es un centro que aún siendo privado, es financiado ya sea en parte o en su conjunto por la Administración Pública). Esto refleja el importante peso que tiene la Administración Pública en el sector educativo canario.

PROFESORES en el CURSO 2000/01	
	TOTAL
	CURSO 2000/01
CANARIAS	
TOTAL	21.630
Público	18.708
Concertado (1)	2.922
(1) Incluye los profesores de centros concertados y privados.	
FUENTE: CONSEJERÍA DE EDUCACIÓN CULTURA Y DEPORTES. DIRECCIÓN GENERAL DE CENTROS: "Escolarización en Niveles no Universitarios".	

b) Profesores de Educación Especial

En esta categoría entran los profesores de Centros de Pedagogía Terapéutica a nivel Canarias (181), los profesores de las Escuelas de Artes Aplicadas y Oficios Artísticos (216) y los profesores en las Escuelas Oficiales de Idiomas (209).

PROFESORES DE EDUCACIÓN ESPECIAL, ESCUELAS OFICIALES DE IDIOMAS Y ESCUELAS DE ARTES APLICADAS Y OFICIOS ARTÍSTICOS, CURSO 2000/2001.	
	2000/01
CANARIAS	
Centros Específicos de P. T.	181
Escuela de Artes Aplicada y O.A.	216
Escuela Oficial de Idiomas.	209
P. T. = Pedagogía Terapéutica.	
O.A. = Oficios Artísticos.	
FUENTE: CONSEJERÍA DE EDUCACIÓN CULTURA Y DEPORTES. DIRECCIÓN GENERAL DE CENTROS: "Escolarización en Niveles no Universitarios".	

c) Profesores de Centros Universitarios

El agregado de profesores de las dos Universidades Canarias es de 4.082, siendo el personal de administración y servicios de 1.502 personas, lo que hace una suma total de 5.584 personas para el curso académico 2000/01.

PROFESORES Y PERSONAL DE ADMINISTRACIÓN Y SERVICIOS DE LAS UNIVERSIDADES CANARIAS. CURSO 2000/2001.	
	CURSO 2000/01
CANARIAS	
Profesores	4.082
Personal de Administración y Servicios.	1.502
Total	5.584
FUENTE: UNIVERSIDAD DE LAS PALMAS DE GRAN CANARIA: "Apertura del Curso Académico". UNIVERSIDAD DE LA LAGUNA: "Memoria".	

Por tanto, el total de personal para el curso académico 2000/01 es de 26.318 personas.

1.3. Legislación

1.- LEGISLACIÓN EUROPEA EN MATERIA DE EDUCACIÓN

- ♪ Resolución del Consejo de 15 de julio de 2003 sobre el capital social y humano - Formación del capital social y humano en la sociedad del conocimiento: aprendizaje, trabajo, cohesión social e igualdad entre hombres y mujeres- *Diario Oficial n° C 175 de 24/07/2003 p. 0003 - 0006*
- ♪ Decisión n° 451/2003/CE del Parlamento Europeo y del Consejo, de 27 de febrero de 2003, por la que se modifica la Decisión n° 253/2000/CE en la que se establece la segunda fase del programa de acción comunitario en materia de educación Sócrates- *Diario Oficial n° L 069 de 13/03/2003 p. 0006 – 0007*
- ♪ Resolución del Consejo de 19 de diciembre de 2002 relativa al fomento de la cooperación reforzada europea en materia de educación y formación profesionales- *Diario Oficial n° C 013 de 18/01/2003 p. 0002 – 0004*
- ♪ Reglamento (CE) n° 2321/2002 del Parlamento Europeo y del Consejo de 16 de diciembre de 2002 relativo a las normas de participación de empresas, centros de investigación y universidades, y a las normas de difusión de los resultados de la investigación para la ejecución del sexto programa marco de la Comunidad Europea (2002-2006) (Texto pertinente a efectos del EEE)- *Diario Oficial n° L 355 de 30/12/2002 p. 0023 – 0034*
- ♪ 2002/601/CE: Decisión del Consejo, de 27 de junio de 2002, que modifica la Decisión 1999/311/CE por la que se aprueba la tercera fase del programa de cooperación transeuropea en materia de educación superior (Tempus III) (2000-2006)- *Diario Oficial n° L 195 de 24/07/2002 p. 0034 – 0037*
- ♪ Resolución del Consejo de 27 de junio de 2002 sobre la educación permanente- *Diario Oficial n° C 163 de 09/07/2002 p. 0001 – 0003*

- ♪ Resolución del Consejo de 13 de julio de 2001 sobre el papel de la educación y de la formación en las políticas con relevancia para el empleo- *Diario Oficial n° C 204 de 20/07/2001 p. 0001 – 0002*
- ♪ Conclusiones del Consejo de 13 de julio de 2001 sobre la actuación ulterior al Informe sobre los futuros objetivos precisos de los sistemas de educación y formación- *Diario Oficial n° C 204 de 20/07/2001 p. 0006 – 0007*
- ♪ Recomendación del Parlamento Europeo y del Consejo, de 12 de febrero de 2001, relativa a la cooperación europea en materia de evaluación de la calidad de la educación escolar- *Diario Oficial n° L 060 de 01/03/2001 p. 0051 – 0053*

2.- LEGISLACIÓN ESPAÑOLA EN MATERIA DE EDUCACIÓN

- ♪ Ley a través de la cual se realiza el traspaso de las funciones de educación a la Comunidad Autónoma de Canarias: Real Decreto 2802/1986, de 12 de diciembre de traspasos de funciones y servicios a la Comunidad Autónoma de Canarias en materia de Universidades.

A) Materia de Formación Profesional

- ♪ R.D.777/1998, de 30 de abril, por el que se desarrollan determinados aspectos de la ordenación de la formación profesional en el ámbito del sistema educativo (Boletín Oficial del Estado de 8 de mayo).

3- LEGISLACIÓN CANARIA

A) En cuanto a Educación Obligatoria y Bachillerato:

- ♪ Dirección General de Ordenación e Innovación Educativa.- Resolución de 28 de febrero de 2003, por la que se dictan instrucciones para la regulación de la oferta de materias optativas de carácter complementario y para la elaboración, aprobación y desarrollo del Plan de Atención a la Diversidad de los centros escolares que imparten Educación Secundaria Obligatoria

- ♪ ORDEN de 15 de mayo de 2003, por la que se modifica la Orden de 8 de mayo de 2001, que regula la Prueba de Acceso a la Universidad del alumnado que haya cursado las enseñanzas de Bachillerato previstas en la Ley Orgánica 1/1990, de 3 de octubre, de Ordenación General del Sistema Educativo.
- ♪ ORDEN de 20 de enero de 2003, por la que se modifica la Orden de 1 de marzo de 1994, que regula el proceso de admisión de alumnos para cada curso académico en los centros docentes de Enseñanza Secundaria, Bachillerato, Formación Profesional, Enseñanzas Integradas y Escuelas de Artes Aplicadas y Oficios Artísticos, sostenidos con fondos públicos ([B.O.C. nº 28, de 7.3.94](#))
- ♪ ORDEN de 24 de octubre de 2002, por la que se modifica la Orden de 13 de mayo de 1999, sobre evaluación de la Educación Secundaria Obligatoria
- ♪ REAL DECRETO 3473/2000. BOE 16-01-01 REAL DECRETO 3473/2000, de 29 de diciembre , por el que se modifica el Real Decreto 1007/1991, de 14 de junio, por el que se establecen las enseñanzas mínimas correspondientes a la educación secundaria obligatoria .
- ♪ Modificación de la Orden de 13 de junio de 1996, que dicta instrucciones para la implantación y coordinación de la Educación Secundaria Obligatoria ([B.O.C. nº 74, de 19.6.96](#))
- ♪ DECRETO 51/2002, de 22 de abril, por el que se establece el currículo de la Educación Secundaria Obligatoria en el ámbito de la Comunidad Autónoma de Canarias
- ♪ Resolución de 12 de Marzo de 2001 por la que se regulan las medidas de atención a la diversidad de carácter extraordinario e intervención en grupos de alumnos y alumnas, en el marco de desarrollo del Plan de Atención a la Diversidad de los centros escolares en la Enseñanza Secundaria
- ♪ Resolución de 10 de mayo de 2002, por la que se dictan instrucciones para la regulación de la oferta de materias optativas de carácter complementario y para la elaboración, aprobación y desarrollo del Plan de Atención a la Diversidad de los centros escolares que imparten Educación Secundaria Obligatoria
- ♪ Resolución de 28 de mayo de 2002, por la que se corrige la Resolución de 10 de mayo de 2002, que dicta instrucciones para la regulación de la oferta de materias optativas de carácter complementario y para la elaboración, aprobación y desarrollo

del Plan de Atención a la Diversidad de los centros escolares que imparten Educación Secundaria Obligatoria

- ♪ Orden de 13 mayo de 1999 sobre evaluación en Secundaria
- ♪ ORDEN de 24 de abril de 2002, por la que se organiza la oferta de enseñanzas de Educación Secundaria Obligatoria en los centros educativos que imparten esta etapa y se regula la elaboración, aprobación y posterior impartición de las materias optativas en la Educación Secundaria Obligatoria
- ♪ ORDEN de 20 de mayo de 2002, por la que se adscriben los colegios de Educación Primaria a centros de Enseñanza Secundaria a efectos de admisión del alumnado que accede a las Enseñanzas de Educación Secundaria Obligatoria y se establece la coordinación docente y curricular entre los centros de Infantil Primaria y los centros de Enseñanza Secundaria
- ♪ REAL DECRETO 3474/2000 (BOE 16-01-01), de 29 de diciembre, por el que se modifican el Real Decreto 1700/1991, de 29 de noviembre, por el que se establece la estructura del bachillerato, y el Real Decreto 1178/1992, de 2 de octubre por el que se establecen las enseñanzas mínimas del bachillerato.
- ♪ Decreto 53/2002, de 22 de abril, por el que se establece el currículo de Bachillerato en el ámbito de la Comunidad Autónoma de Canarias
- ♪ CORRECCION de errores de la Orden de 29 de mayo de 2002, por la que se organiza la oferta de enseñanzas de Bachillerato en los centros educativos que imparten esta etapa y se regula la elaboración, aprobación e impartición de las materias optativas (B.O.C. nº 78, de 10.6.02)
- ♪ ORDEN de 1 de junio de 1999, por la que se modifica la Orden de 3 de abril de 1995, sobre evaluación y calificación en Bachillerato ([B.O.C. nº 49, de 21.4.95](#)).
- ♪ ORDEN de 29 de mayo de 2002, por la que se organiza la oferta de enseñanzas de Bachillerato en los centros educativos que imparten esta etapa y se regula la elaboración, aprobación e impartición de las materias optativas
- ♪ CORRECCION de errores de la Orden de 29 de mayo de 2002, por la que se organiza la oferta de enseñanzas de Bachillerato en los centros educativos que imparten esta etapa y se regula la elaboración, aprobación e impartición de las materias optativas (B.O.C. nº 78, de 10.6.02)

- ♪ Corrección de la Orden de 3 de abril de 2000, que organiza la oferta de enseñanzas de Educación Secundaria Obligatoria y Bachillerato en los centros educativos que imparten estas etapas y se regula la elaboración, aprobación e impartición de las materias optativas en el segundo ciclo de la Educación Secundaria Obligatoria y el Bachillerato ([B.O.C. nº 47, de 17.4.00](#)).
- ♪ Dirección General de Ordenación e Innovación Educativa.- Resolución de 15 de septiembre de 2000, por la que se establece el currículo de determinadas optativas para la Educación Secundaria Obligatoria y el Bachillerato.

B)- Legislación sobre Formación Profesional

- ♪ ORDEN de 13 de marzo de 2003, por la que se modifica la Orden de 3 de julio de 1997, que regula la impartición con carácter experimental de las enseñanzas parciales en la Formación Profesional Específica ([B.O.C. nº 98, de 1.8.97](#))
- ♪ Resolución de 30 de julio de 2002, por la que se regula el desarrollo del módulo profesional de Formación en Centros de Trabajo (FCT) de los Ciclos Formativos de la Formación Profesional Específica que se imparten en centros docentes públicos, centros concertados y privados
- ♪ Dirección General de Promoción Educativa.- Resolución de 31 de julio de 2002, por la que se dictan instrucciones para el inicio de las actividades de los Ciclos Formativos a distancia para personas adultas en los centros públicos de Canarias, para el curso escolar 2002/2003
- ♪ ORDEN de 20 de octubre de 2000, por la que se regulan los procesos de evaluación de las enseñanzas de la Formación Profesional Específica en el ámbito de la Comunidad Autónoma de Canarias.
- ♪ CORRECCIÓN de errores de la Orden de 20 de octubre de 2000, por la que se regulan los procesos de evaluación de las enseñanzas de la Formación Profesional Específica.

♪ ORDEN de 7 de noviembre de 2002, por la que se implanta el grado superior de las enseñanzas de Música de la nueva ordenación educativa y se regulan las pruebas de acceso a dicho grado en la Comunidad Autónoma de Canarias

3.- ENTORNO MICROECONOMICO

3.1. Oferta Educativa

3.1.1 No Universitaria

En cuanto a Centros Educativos, en Canarias existen aproximadamente unos 1.186 centros docentes no universitarios, de los cuales 50 son Centros de Educación Infantil, 675 son de Educación Primaria, 200 de Enseñanza Media, 4 Escuelas de Artes Aplicadas y Oficios Artísticos, 24 Escuelas Oficiales de Idiomas, 20 Residencias Escolares, 35 Centros de Adultos, 18 Centros de Pedagogía Terapéutica, 10 Centros de Música y Danza, y 20 Centros para Extranjeros. De los datos del cuadro se puede observar el papel dominante que tiene el sector público en la educación .

CENTROS DOCENTES NO UNIVERSITARIOS, CURSO 2000/01			
	Curso 2000/01 (5)		
	TOTAL	Púb.	Priv./ Conc.
CANARIAS			
TOTAL	1.186	1.012	174
Inf.	50	31	19
Prim.	675	668	7
EE.MM.	209	191	18
Esc. AA y OA	4	4	0
Esc. Of. Idiom.	24	24	0
Res. Escolar.	20	20	0
C. Adultos	35	32	3
Pedagogía Terapéutica	18	13	5
C. Música y Danza	10	4	6
C. Extranjeros	20	0	20

(5) Para el curso 2000/01 los datos corresponden a centros docentes con actividad educativa.
Pub. = Público.
Conc. = Concertado.
Priv. = Privado
Inf. = Educación Infantil.
Prim. = Educación Primaria.
EE.MM. = Enseñanzas Medias (ESO, BACH, COU y FP)
Esc. AA y OA . = Escuelas de Artes Aplicadas y Oficios Artísticos.
Esc. Of. Idiom. = Escuelas Oficiales de Idiomas.
Res. Escolar. = Residencias Escolares.
FUENTE: CONSEJERÍA DE EDUCACIÓN CULTURA Y DEPORTES. DIRECCIÓN GENERAL DE CENTROS: "Escarlarización en Niveles no Universitarios".

En cuanto a las titulaciones de Formación Profesional que se ofrecen en Canarias, vemos a continuación que existe una gran variedad donde elegir, como se puede comprobar en el Anexo 5.2. La Formación Profesional comprende el conjunto de enseñanzas que, dentro del sistema educativo, capacitan para el desempeño cualificado de las distintas profesiones. En la actualidad está compuesta por 139 títulos oficiales.

Los ciclos de grado medio tienen que ver con el desarrollo de las capacidades de elaboración, ejecución y, en general, de intervención directa en las tareas propias de la profesión, es decir, forman a técnicos que después deberán realizar tareas concretas en su puesto de trabajo, como por ejemplo, soldar una pieza de metal, cocinar un menú, manejar una grúa, cortar el pelo, revelar una fotografía, emitir una factura etc.

Los ciclos de grado superior abarcan el dominio global de procesos: planificación, organización, control, supervisión y dirección de equipos humanos, a menudo los técnicos anteriores. A su vez, los técnicos superiores pueden depender de otros profesionales de mayor rango que, en principio, se corresponderían con competencias profesionales reservadas a titulados universitarios.

Es importante entender que la diferencia entre un técnico medio y uno superior se basa en la jerarquía y en la organización del trabajo y no en la calidad de la labor que realiza. Un técnico superior no es alguien con más conocimientos teóricos o prácticos sobre las tareas o funciones que desempeña el técnico medio. Su área de competencias es simplemente distinta. Por ejemplo, un técnico medio en cocina sabe cocinar y elaborar

menús; un técnico superior en restauración se encarga de las compras, organiza el economato y la bodega, hace de maître, pero no aprende a cocinar porque no es su función profesional. Por tanto, es fundamental entender que los ciclos de grado superior no son la versión mejorada de los ciclos de grado medio. Ciclos de grado medio y ciclos de grado superior abarcan simplemente áreas diferentes en una estructura de trabajo.

3.1.2 Formación Universitaria

En Canarias existen dos universidades de carácter público: una está ubicada en la ciudad de La Laguna (isla de Tenerife) y otra en la ciudad de Las Palmas de Gran Canaria. La oferta educativa es variada entre las dos instituciones. Además de estos dos centros, el archipiélago cuenta con Universidades privadas y con la UNED (Universidad Nacional de Educación a Distancia).

CENTROS Y TITULACIONES QUE SE IMPARTEN EN LA UNIVERSIDAD DE LA LAGUNA	
CENTRO	TITULACION
Facultad de Bellas Artes	Licenciado en Bellas Artes
Facultad de Filología	Licenciado en Filología Inglesa
	Licenciado en Filología Francesa
	Licenciado en Filología Hispánica
	Licenciado en Filología Clásica
Facultad de Filosofía	Licenciado en Filosofía
Facultad de Geografía e Historia	Licenciado en Geografía
	Licenciado en Historia
	Licenciado en Historia del Arte
Escuela Universitaria de Enfermería y Fisioterapia	Diplomado en Enfermería
Escuela Universitaria de Enfermería “Nuestra Señora de la Candelaria”	
Escuela Universitaria de Enfermería y Fisioterapia	Diplomado en Fisioterapia
Facultad de Farmacia	Licenciado en Farmacia
	Licenciado en Ciencia y Tecnología de los Alimentos
Facultad de Física	Licenciado en Física
	Ingeniero en Electrónica
Facultad de Matemáticas	Licenciado en Matemáticas
	Licenciado en Ciencias y Técnicas Estadísticas
Facultad de Química	Licenciado en Química
	Ingeniero Químico
Facultad de Medicina	Licenciado en Medicina
Centro Superior de Educación	Licenciado en Pedagogía

	Licenciado en Psicopedagogía
	Maestro- Especialidad de Educación Infantil
	Maestro- Especialidad de Educación Musical
	Maestro- Especialidad de Educación Primaria
	Maestro- Especialidad de Educación Extranjera
	Maestro- Especialidad de Educación Física
Escuela Universitaria de Estudios Empresariales	Diplomado en Empresariales
	Diplomado en Turismo
Centro Superior de Ciencias Políticas y Sociales	Licenciado en Sociología
	Diplomado en Trabajo Social
Facultad de Psicología	Licenciado en Psicología
	Diplomado en Logopedia
Facultad de Ciencias de la Información	Licenciado en Ciencias de la Información. Rama Periodismo
Facultad de Ciencias Económicas y Empresariales	Licenciado en Administración y Dirección de Empresas
	Licenciado en Economía
Facultad de Derecho	Licenciado en Derecho
	Diplomado en Relaciones Laborales
Escuela Universitaria de Arquitectura Técnica	Arquitecto Técnico Especialidad en Ejecución de Obras
Centro Superior de Ciencias Agrarias	Ingeniero Técnico Agrícola Especialidad En Hortofrutícola Y Jardinería
	Ingeniero Agrónomo
Centro Superior de Náutica y Estudios del Mar	Licenciado en Marina Civil, Sección de Puente, Sección de Maquina, Sección de Radioelectrónica
	Diplomado en Máquinas Navales
	Diplomado en Radioelectrónica Naval
	Diplomado en Navegación Marítima
Centro Superior de Informática	Ingeniero en Informática
	Ingeniero Técnico en Informática de Sistemas
	Ingeniero Técnico en Informática de Gestión
Centro Superior de Ingeniería Civil e Industrial	Ingeniero Técnico Industrial Especialidad en Electrónica Industrial
	Ingeniero Técnico de Obras Públicas, especialidad en Hidrología
CENTROS Y TITULACIONES QUE SE IMPARTEN EN LA UNIVERSIDAD DE LAS PALMAS DE GRAN CANARIA	
Facultad de Filología	Licenciado en Filología Hispánica
	Licenciado en Filología Inglesa
Facultad de Geografía e Historia	Licenciado en Historia
	Licenciado en Geografía
Facultad de Traducción e Interpretación	Licenciado en Traducción e Interpretación (francés, inglés, alemán)
Facultad de Ciencias Médicas y de la Salud	Licenciado en Medicina
	Diplomado en Fisioterapia
	Diplomado en Enfermería
Facultad de Ciencias del Mar	Licenciado en Ciencias del Mar
Facultad de Veterinaria	Licenciado en Veterinaria
Facultad de Formación del Profesorado	Licenciado en Psicopedagogía
	Maestro- Especialidad de Educación Infantil
	Maestro- Especialidad de Educación Musical
	Maestro- Especialidad de Educación Primaria
	Maestro- Especialidad de Educación Extranjera
	Maestro- Especialidad de Educación Física

	Maestro- Especialidad de Educación Especial
	Maestro- Especialidad en Audición y Lenguaje
	Diplomado en Educación Social
Facultad de Ciencias de la Actividad Física y del Deporte	Licenciado en Ciencias de la Actividad Física y del Deporte
Facultad de Ciencias Jurídicas	Licenciado en Derecho
	Diplomado en Trabajo Social
	Diplomado en Relaciones Laborales
Facultad de Ciencias Económicas y Empresariales	Licenciado en Economía
	Licenciado en Administración y Dirección de Empresas
	Diplomado en Ciencias Empresariales
	Diplomado en Turismo
Escuela Técnica Superior de Arquitectura	Arquitecto
	Arquitecto (Especialidades: Edificación, Urbanismo)
Escuela Técnica Superior de Ingenieros Industriales	Ingeniero Industrial
	Ingeniero Industrial (Especialidades: Mecánica, Organización Industrial, Electricidad, Química)
	Ingeniero en Automática y Electrónica Industrial
	Ingeniero de Organización Industrial
	Ingeniero Químico
Escuela Universitaria Politécnica	Ingeniero Técnico Industrial (Especialidad Mecánica)
	Ingeniero Técnico Industrial (Especialidad Química)
	Ingeniero Técnico Industrial (Especialidad Electricidad. Sección: Centrales y líneas eléctricas. Sección electrónica Industrial)
	Ingeniero Técnico Industrial en Electricidad
	Ingeniero Técnico Industrial en Electrónica Industrial
	Ingeniero Técnico Industrial en Química Industrial
	Ingeniero Técnico Industrial en Mecánica
	Ingeniero Técnico en Topografía
	Ingeniero Técnico de Obras Públicas (Especialidad en Construcciones Civiles)
	Ingeniero Técnico de Obras Públicas en Construcciones Civiles)
	Ingeniero Técnico de Obras Públicas en Transportes y Servicios Urbanos
	Ingeniero Técnico de Obras Públicas en Hidrología
	Ingeniero Técnico Naval (Especialidad: Estructuras del Buque, Armamento del Buque)
	Ingeniero Técnico Naval en Estructuras Marinas
	Ingeniero Técnico Naval en Propulsión y Servicios del Buque
Ingeniero Técnico en Diseño Industrial	
Escuela Universitaria de Ingeniería Técnica de Telecomunicación	Ingeniero Técnico de Telecomunicaciones en Sistemas Electrónicos
	Ingeniero Técnico de Telecomunicaciones en Sonido e Imagen
	Ingeniero Técnico de Telecomunicaciones en Telemática
	Ingeniero Técnico de Telecomunicaciones en Sistemas de Telecomunicación
	Ingeniero Técnico de Telecomunicaciones, Especialidad: Telemática
	Ingeniero Técnico de Telecomunicaciones, Especialidad: Sistemas Electrónicos
Escuela Técnica Superior de Ingenieros de Telecomunicación	Ingeniero Telecomunicaciones
	Ingeniero en Electrónica

Facultad de Informática	Ingeniero en Informática
	Licenciado en Informática
Escuela Universitaria de Informática	Ingeniero Técnico de Informática de Gestión
	Ingeniero Técnico de Informática de Sistemas
	Diplomada en Informática
FUENTE: BOC nº 171, miércoles 3 de septiembre 2.003	

Como se ve la oferta educativa en las dos Universidades publicas es variada y amplia.

En cuanto a las titulaciones que ofrece la Universidad de Educación a Distancia (UNED), en el cuadro de abajo podemos ver una relación de las distintas opciones según islas:

TITULACIONES QUE SE IMPARTEN EN GRAN CANARIA A TRAVES DE LA UNED PARA EL CURSO 2003/04
LAS PALMAS
ADMINISTRACION Y DIRECCION DE EMPRESAS
ANTROPOLOGIA SOCIAL Y CULTURAL
CIENCIAS DE LA EDUCACION
CIENCIAS ECONOMICAS
CIENCIAS EMPRESARIALES
CIENCIAS POLITICAS
DERECHO
DERECHO (PLAN 2000)
ECONOMIA
EDUCACION SOCIAL
FILOLOGIA
FILOLOGIA HISPANICA
FILOLOGIA INGLESA
FILOSOFIA
FILOSOFIA (PLAN 2003)
FISICAS
GEOGRAFIA E HISTORIA
HISTORIA
INFORMATICA DE GESTION
INFORMATICA DE SISTEMAS
ING. TECNICO EN INFORMATICA DE GESTION (PLAN 2000)
ING. TECNICO EN INFORMATICA DE SISTEMAS (PLAN 2000)
INGENIERIA INDUSTRIAL
INGENIERO EN INFORMATICA
INGENIERO INDUSTRIAL (PLAN 2000)
MATEMATICAS
PEDAGOGIA
PSICOLOGIA
PSICOLOGIA (PLAN 2000)

PSICOPEDAGOGIA
QUIMICAS
SOCIOLOGIA
TURISMO
TELDE
DERECHO
DERECHO (PLAN 2000)
Fuente: Web de la UNED: www.uned.es

**TITULACIONES QUE SE IMPARTEN EN TENERIFE A TRAVES DE LA UNED PARA EL
CURSO 2003/04**

LA LAGUNA

ADMINISTRACION Y DIRECCION DE EMPRESAS
ANTROPOLOGIA SOCIAL Y CULTURAL
CIENCIAS DE LA EDUCACION
CIENCIAS ECONOMICAS
CIENCIAS EMPRESARIALES
CIENCIAS POLITICAS
DERECHO
DERECHO (PLAN 2000)
ECONOMIA
EDUCACION SOCIAL
FILOLOGIA
FILOLOGIA HISPANICA
FILOLOGIA INGLESA
FILOSOFIA
FILOSOFIA (PLAN 2003)
FISICAS
GEOGRAFIA E HISTORIA
HISTORIA
INFORMATICA DE GESTION
INFORMATICA DE SISTEMAS
ING. TECNICO EN INFORMATICA DE GESTION (PLAN 2000)
ING. TECNICO EN INFORMATICA DE SISTEMAS (PLAN 2000)
INGENIERIA INDUSTRIAL
INGENIERO EN INFORMATICA
INGENIERO INDUSTRIAL (PLAN 2000)
MATEMATICAS
PEDAGOGIA
PSICOLOGIA
PSICOLOGIA (PLAN 2000)
PSICOPEDAGOGIA
QUIMICAS
SOCIOLOGIA
TURISMO

ARONA

ADMINISTRACION Y DIRECCION DE EMPRESAS
DERECHO
DERECHO (PLAN 2000)
PSICOLOGIA (PLAN 2000)

LOS REALEJOS
ADMINISTRACION Y DIRECCION DE EMPRESAS
DERECHO
DERECHO (PLAN 2000)
PSICOLOGIA (PLAN 2000)
Fuente: Web de la UNED: www.uned.es

**TITULACIONES QUE SE IMPARTEN EN FUERTEVENTURA A TRAVES DE LA UNED
PARA EL CURSO 2003/04**

PUERTO DEL ROSARIO
ADMINISTRACION Y DIRECCION DE EMPRESAS
CIENCIAS DE LA EDUCACION
CIENCIAS ECONOMICAS
CIENCIAS EMPRESARIALES
DERECHO
ECONOMIA
EDUCACION SOCIAL
GEOGRAFIA E HISTORIA
HISTORIA
ING. TECNICO EN INFORMATICA DE GESTION (PLAN 2000)
ING. TECNICO EN INFORMATICA DE SISTEMAS (PLAN 2000)
PEDAGOGIA
PSICOLOGIA
PSICOLOGIA (PLAN 2000)
TURISMO
Fuente: Web de la UNED: www.uned.es

**TITULACIONES QUE SE IMPARTEN EN LANZAROTE A TRAVES DE LA UNED PARA EL
CURSO 2003/04**

ARRECIFE
ADMINISTRACION Y DIRECCION DE EMPRESAS
CIENCIAS DE LA EDUCACION
CIENCIAS POLITICAS
DERECHO
DERECHO (PLAN 2000)
ECONOMIA
EDUCACION SOCIAL
FILOLOGIA
FILOLOGIA INGLESA
FILOSOFIA
GEOGRAFIA E HISTORIA
HISTORIA
ING. TECNICO EN INFORMATICA DE GESTION (PLAN 2000)
ING. TECNICO EN INFORMATICA DE SISTEMAS (PLAN 2000)
INGENIERO EN INFORMATICA
PEDAGOGIA
PSICOLOGIA
PSICOPEDAGOGIA

SOCIOLOGIA

TURISMO

Fuente: Web de la UNED: www.uned.es

En el apartado de Universidades Privadas, Canarias cuenta con varios centros que, además de impartir carreras universitarias, también ofertan educación del 3º ciclo, es decir, Master (explicado detalladamente más adelante):

Relación de Universidades y Centros privados:

♪ ESMARK (Escuela Superior de Marketing y Comunicación de Canarias) es un centro vinculado a la Universidad de Vic (Barcelona) y a la Escuela Superior de Johann Cruyff, se imparten las siguiente carreras:

- Graduado en Marketing y Comunicación
- Graduado en Gestión y Dirección de Empresas Deportivas
- Master en Administración de Empresas Deportivas

♪ EUROPEAN SCHOOL OF MANAGEMENT, se imparten:

- MBA
- Programas a Medida
- Atención al cliente, Marketing para PYMEs, Comercio Exterior

♪ FUNDACION ESCUELA DE NEGOCIOS, se imparten las siguientes carreras:

- Administración y Dirección de Empresas
- Administración y Dirección de Empresas Turísticas
- Master en Administración y Dirección de Empresas
- Master en Administración y Dirección de Empresas Turísticas
- Master en Marketing y Dirección Comercial

♪ ESCUELA SUPERIOR DE NEGOCIOS (ESNE)

♪ ESCUELA DE NEGOCIOS MBA, S.L, se imparten las siguientes carreras:

- Diploma en Administración y Dirección de Empresas
- Diploma en Administración y Dirección de Empresas Turísticas
- Master en Administración y Dirección de Empresas
- Master en Administración y Dirección de Empresas Turísticas
- Master en Marketing y Dirección Comercial

♪ FUNDACIÓN CANARIA MAPFRE, imparte los siguientes carreras:

En el Área de Dirección de Empresas:

- Master en Dirección de Empresas
- Programa de Especialización en Dirección Financiera y Control de Gestión
- Programa de Especialización en Dirección de Empresa y Dirección Comercial
- Curso de Contabilidad y Análisis de Estados Financieros
- Curso de Organización y Dirección Estratégica
- Curso de Dirección en Marketing
- Curso Superior de Dirección Financiera
- Curso de Dirección de Recursos Humanos

En el Área de Legal:

- Master en Asesoría Jurídica de Empresas
- Curso de Contabilidad, Análisis de Balances y Finanzas para juristas
- Curso de Derecho Público y las Empresas
- Curso de Derecho Mercantil
- Curso de Derecho Bancario y de las Entidades Financieras
- Curso de Obligaciones y Contratos
- Curso de Derecho Procesal

En el Área Fiscal:

- Master en Tributación de Empresas
- Curso de Impuesto Indirecto Canario (Operaciones interiores)
- Curso de IRPF
- Curso de Impuesto de Sociedades
- Curso de Tributación no Residentes y Planificación Fiscal Internacional
- Curso de Tributación de las Operaciones de Comercio Exterior

En el Área de Seguros:

- Curso Superior de Peritación de Vehículos Automóviles (PVA)
- Curso Superior de Peritación de Incendios y Riesgo Diversos (PIRD)

♪ CAMARA DE COMERCIO Y NAVEGACIÓN DE S/C DE TENERIFE, imparte cursos de lo más variados, aquí se refleja una pequeña parte de los cursos previstos para el año 2.003:

- Curso de Gestión Comercial
- Gestión del Comercio Exterior
- Gestión aduanera y fiscalidad del comercio internacional
- Marketing Aplicado a la Restauración

♪ CAMARA DE COMERCIO y NAVEGACIÓN DE LAS PALMAS DE GRAN CANARIA, imparten cursos, aquí reflejamos una pequeña parte de la formación prevista para el año 2.003:

- Gestión de Residuos
- Medios de Pago y Cobro Internacionales
- Jornada: Técnicas de Negociación para Directivos
- Finanzas para No Financieros: Utilizando un Bussines Game

3.1.3. Estudios del 3º ciclo

A)- MASTER, EXPERTO Y ESPECIALISTA

La Universidad ofrece tres modalidades de títulos propios de Postgrado, de duración temporal media o corta y no necesariamente mantenidos en el tiempo: Master, Experto y Especialista.

El título de Master Universitario, está dirigido a proporcionar un alto nivel de formación y especialización profesional. Está reservado a las enseñanzas de Postgrado de mayor nivel y duración. Estas enseñanzas se dividen en dos cursos académicos, no pudiendo ser, en ningún caso, inferior a un curso académico.

El título de Experto Universitario, está dirigido a profundizar en temas o áreas concretas.

Acceso a Master Universitario.

Para poder acceder a los estudios conducentes a la obtención del título de Master Universitario, como norma general, se ha de estar en posesión de un título universitario de segundo ciclo. Podrá eximirse de este requisito a quienes:

- a) Acrediten poseer una titulación extranjera equivalente a la de licenciado.
- b) Tengan prevista la finalización de los estudios de segundo ciclo antes de que pueda serle otorgado el título propio correspondiente
- c) Estén en posesión de una titulación universitaria de primer ciclo o hayan superado todas las asignaturas del primer ciclo de una titulación de primero y segundo ciclo, cuya conexión con los contenidos específicos del título propio correspondiente esté suficientemente acreditada.

Acceso a Experto Universitario.

Para poder acceder a los estudios conducentes a la obtención del título de Experto Universitario, como norma general, se debe estar en posesión de una titulación universitaria de primer ciclo o tener aprobadas todas las materias de primer ciclo de una

titulación universitaria de primero y segundo ciclo. Podrá eximirse de este requisito a quienes:

- a) Acrediten poseer una titulación extranjera equivalente a la de diplomado
- b) Tengan prevista la finalización de los estudios de primer ciclo antes de que pueda serle otorgado el título propio correspondiente
- c) Acrediten una notable experiencia profesional en el campo de las actividades propias del título de postgrado, siempre que reúnan además los requisitos necesarios para el acceso a los estudios universitarios.

Acceso a Especialista Universitario.

Para poder acceder a los estudios conducentes a la obtención del título de Especialista Universitario, como norma general, se debe estar en posesión de una titulación universitaria de primer ciclo. Podrá eximirse de este requisito a quienes:

- a) Acrediten poseer una titulación extranjera equivalente a la de diplomado.
- b) Acrediten una notable experiencia profesional en el campo de las actividades propias del título de postgrado, siempre que reúnan además los requisitos necesarios para el acceso a los estudios universitarios.

En los siguientes cuadros presentamos la oferta formativa en este materia que ofrece la Universidad de La Laguna y de Las Palmas de Gran Canaria para el curso 2002-03:

MASTER/ EXPERTOS DE LA UNIVERSIDAD DE LA LAGUNA	
TITULACION	ORGANIZA
Experto Universitario en Gestión de Empresas Turísticas	Escuela Universitaria de Ciencias Empresariales de la Universidad de La Laguna
Experto Universitario en Intervención Familiar	Dpto. Psicología Educativa, Evolutiva y Psicobiología de la Universidad de La Laguna
Experto Universitario en Métodos y Recursos de Educación Musical	Dpto. de Didáctica de la Expresión Musical, Plástica y Corporal de la Universidad de La Laguna
Experto Universitario en Interpretación para los Servicios Comunitarios	Dpto. de Filología Inglesa y Alemana de La Laguna
Experto Universitario en Terapéutica Manual	Dpto. de Medicina Física y Farmacología de La Laguna
Experto Universitario en Educar en la Diversidad, modalidad semipresencial	Dpto. de Didáctica e Investigación Educativa y del Comportamiento de La Laguna

Experto Universitario en Financiación de la Innovación Empresarial, modalidad semipresencial	Escuela Universitaria de Ciencias Empresariales de la Universidad de La Laguna
Master Universitario en Bioética, modalidad semipresencial	Dpto. de Medicina Física y Farmacología y Facultad de Medicina de la Universidad
Master Universitario en Gestión de Empresas Turísticas	Escuela Universitaria de Ciencias Empresariales de la Universidad de La Laguna
Master Universitario en Tanatología, modalidad semipresencial	Dpto. de Enfermería de la Universidad de La Laguna
Master Universitario en Cuidados Finales de la Vida	Dpto. de Enfermería de la Universidad de La Laguna
Master Universitario en Intervención Familiar	Dpto. Psicología Educativa, Evolutiva y Psicobiología de la Universidad de La Laguna
Master Universitario en Educar en la Diversidad	Dpto. de Didáctica e Investigación Educativa y del Comportamiento de La Laguna
Master Universitario en Interpretación de Conferencias	Dpto. de Filología Inglesa y Alemana de La Laguna
Master Universitario en Prevención de Riesgos Laborales, IV Edición	Dpto. Derecho Financiero, del Trabajo y Seguridad Social de La Laguna
Master Universitario en Psicología Clínica y de la Salud	Dpto. de Personalidad, Evaluación y Tratamiento Psicológico de La Laguna
Master Universitario en Educación Sexual, Terapia Sexual y Género	Dpto. de Didáctica e Investigación Educativa y del Comportamiento de La Laguna
Master Universitario en Asesoría Fiscal y Contable, VIII Edición	Instituto Universitario de la Empresa
Master Universitario en Gestión de Empresas	Instituto Universitario de la Empresa
Master Universitario en Enseñanza del Español como Lengua Extranjera	Dpto. de Filología Española de La Laguna

Fuente: web de la Universidad de La Laguna: www.ull.es

MASTER/ EXPERTOS DE LA UNIVERSIDAD DE LAS PALMAS DE GRAN CANARIA

TITULACION

Master/ Expertos On Line

Master Universitario En Proceso Educativos
Master Universitario En Ciencias Y Tecnologías Aplicadas A La Gestión Del Medio Costero Y Sus Recursos
Experto Universitario En Orientación Educativa
Experto Universitario en Resolución de Conflictos en las Aulas
Experto Universitario en Fundamentos de la Psicología
Experto Universitario en Atención a las Necesidades Educativas Especiales
Experto Universitario en Gestión de la Tecnología
Experto Universitario en Gestión Hotelera: la innovación, la calidad y la sostenibilidad

Master/ Expertos

Master Universitario Internacional de Turismo, XVI Edición
Master Universitario en Prevención de Riesgos Laborales
Master Universitario en Proyección Urbanística del Paisaje
Master Universitario en Dirección de Marketing
Master Universitario en Oncología Molecular
Master Universitario en Internacional en Acuicultura
Master Universitario en Derecho Urbanístico en Canarias

Master Universitario en Nutrición y Seguridad Alimentaria
Master Universitario en Gestión de Sistemas de Calidad y del Medio Ambiente
Master Universitario en Dirección y Gestión de Organizaciones y Servicios Deportivos
Master Universitario en Economía
Experto Universitario en Guía Intérprete del Patrimonio Natural y Cultural de Canarias
Experto Universitario en Oncología Molecular
Experto Universitario en Proyección Urbanística del Paisaje
Experto Universitario en Gestión de Sistemas de Calidad
Experto Universitario en Gestión de Sistemas de Medio Ambiente
Fuente: web de la Universidad de Las Palmas de Gran Canaria: www.ulpgc.es

B)- ESTUDIOS DE DOCTORADO

También existe otra posibilidad una vez finalizada la carrera universitaria como es hacer un Doctorado. Son estudios oficiales universitarios españoles que conducen al título de Doctor.

Para obtener el título de Doctor es necesario estar en posesión del título de licenciatura, ingeniería o arquitectura, cursar y superar un programa de doctorado y elaborar una tesis doctoral (trabajo original de investigación) que sea declarada "Apta" por el tribunal calificador.

La regulación de los estudios de Tercer Ciclo viene establecida por el [RD 778/1998](#).

Los cursos o programas de doctorado comprenderán, al menos, dos años y tendrán como finalidad la especialización del estudiante en un campo científico, técnico o artístico determinado, así como su formación en las técnicas de investigación, todo ello en orden a la presentación y lectura de la correspondiente tesis doctoral.

Los programas de doctorado serán propuestos y coordinados por un departamento universitario o por un instituto universitario bajo la dirección académica de un departamento.

Mientras se cursa el programa de doctorado se pueden obtener los siguientes certificados, diplomas y títulos.

a.- Certificado de docencia en tercer ciclo. Superando al menos 20 créditos del periodo de docencia.

b.- Diploma de suficiencia investigadora. Superando los periodos de docencia e investigación. Una vez aprobado el proyecto de Tesis Doctoral, mediante una valoración de los conocimientos por un Tribunal de Suficiencia Investigadora

c.- Título de Doctor. Tras obtener el Diploma de Suficiencia Investigadora, defendiendo la Tesis Doctoral y obteniendo al menos la calificación de Apto.

Los alumnos extranjeros con título universitario superior en su país pueden acceder a cursar programas de doctorado sin homologación previa pero deberán acreditar documentalmente, ante el órgano universitario correspondiente, que están en posesión de un título universitario extranjero equivalente a una licenciatura, ingeniería o arquitectura. En todo caso no podrán obtener el título de doctor si no han homologado el título universitario extranjero.

El Programa de Doctorado ha de tener relación con el curriculum académico del alumno. Se debe pedir admisión en el departamento o instituto universitario que imparta el Programa de Doctorado que interese en el plazo que éste determine.

La relación de los programas de Doctorado se encuentra en el anexo 5.2

3.1.4 Oferta empresarial en el sector de la Educación

Analizando el sector de la educación a partir del último Informe Anual del Comité Económico y Social de Canarias (CES 2002-2003), observamos que el número de empresas en este sector en relación al conjunto de empresas en todos los sectores de la economía canaria es sólo del 1,45%. En cuanto al análisis del tamaño de las empresas medido por la dotación de personal, destacan en este sector las pequeñas empresas, o sea aquellas que cuentan entre diez y cuarenta y nueve trabajadores, con un 3,23% sobre el total. En un segundo plano figuran las empresas medianas o sea entre cincuenta y doscientos cincuenta trabajadores con un 2,93%.

DISTRIBUCIÓN PORCENTUAL DE LAS EMPRESAS EN CANARIAS POR SECTORES DE PRODUCCIÓN, SEGÚN CNAE-93 Y POR EL TAMAÑO DE EMPRESA. DATOS A 1-1-2002

Sectores de producción	Microempresas (0-9)	Pequeñas (10-49)	Medianas (50-249)	PYME (0-249)	Grandes Empresas (+249)	TOTAL
Educación	1,33	3,23	2,93	1,45	0,79	1,45
TOTAL	100,00	100,00	100,00	100,00	100,00	100,00

FUENTE: Informe anual del CES 2002-2003, Pág.261

En cuanto al análisis por tipo de enseñanza, destacar lo siguiente:

La gran mayoría está en el sector de la informática, con alrededor de unas 40 empresas por cada una de las dos provincias.

En segundo lugar se encuentran los centros de enseñanza de idiomas, existiendo aproximadamente unos quince centros en cada provincia.

En la provincia de Tenerife, hay unas 13 academias que se dedican a la enseñanza musical, mientras que en la provincia de Las Palmas hay ocho.

Lo mismo pasa con las academias de peluquería y estéticas que si bien son pocas tienen varios centros diseminados a lo largo de las islas.

En cuanto, a las Escuelas de Azafatas/os y Relaciones Públicas, hay una en la provincia de Tenerife y otra en la provincia de Las Palmas de Gran Canaria.

En relación a estudios de Servicios Sanitarios y Sociales hay sólo uno en cada isla.

Escuelas de Turismo hay dos en Tenerife y tres en la isla de Gran Canaria

Destacar que también hay Escuelas de Cocina, Confección y Moda, y de Estudios Náuticos aunque sólo en la provincia de Las Palmas de Gran Canarias.

En Tenerife hay tres centros de enseñanza de protésico dental y Centro de Estudios de Aviación.

3.2. Demanda Educativa

3.2.1 Demanda de alumnos en la Educación Obligatoria

Para el análisis de la demanda hemos tomado los datos de alumnos matriculados en los distintos ciclos formativos. Así, observamos en el cuadro siguiente que el número de matriculados en Canarias en el nivel de BUP/ COU es, en el curso académico del año 2000/01, de 7.977 alumnos (es una etapa que tiende a desaparecer con la entrada en vigor de la nueva Ley de Educación Obligatoria), en el nivel de Formación Profesional son 4.135, en la ESO son 94.433 alumnos, en el Bachillerato de LOGSE son 28.117 estudiantes, en el grado Medio de los módulos profesionales de nivel II y Ciclos Formativos de Grado Medio fue de 12.237 alumnos, mientras que en el Módulo Profesional de Grado III y Ciclo Formativos de Grado Superior fue de 9.696 estudiantes.

De manera resumida, el total de alumnos matriculados en el curso académico 2000/01, fueron de 331.256 estudiantes, de los cuales, 265.261 alumnos cursan sus estudios en centros públicos, mientras que el resto lo hace en centros privados.

De estos datos se aprecia que la distribución de los alumnos entre los centros públicos y privados refleja el aumento del peso relativo del sector público en la provisión del servicio educativo así como el importante esfuerzo financiero.

ALUMNOS MATRICULADOS EN EDUCACIÓN SECUNDARIA SEGÚN TIPO DE CENTRO, NIVEL. CURSO 2000/01.													
CANARIAS		BUP/ COU		FP (2)		ESO		B. LOGSE		M.II.C.F.M (3)		M.II.C.F.S (4)	
TOTAL	331.256	TOTAL	7.977	TOTAL	4.135	TOTAL	94.433	TOTAL	28.117	TOTAL	12.237	TOTAL	9.696
Publico	265.261	Publico	6.243	Publico	3.784	Publico	73.235	Publico	26.100	Publico	11.623	Publico	9.632
Concertado	65.995	Concertado	1.734	Concertado	351	Concertado	21.198	Concertado	2.017	Concertado	614	Concertado	64
Privado	..	Privado	..	Privado	..	Privado	..	Privado	..	Privado	..	Privado	..
B. LOGSE = Bachillerato LOGSE:													
M.II C.F.M. = Módulos Profesionales de nivel II y Ciclos Formativos de Grado Medio.													
M. III C.F.S. = Módulos Profesionales de nivel III y Ciclos Formativos de Grado Superior.													
(2) Para el curso 1999/2000 sólo incluye FP II.													
(3) A partir del curso 1999/2000 sólo se incluyen Ciclos Formativos de Grado Medio.													
(4) A partir del curso 1999/2000 sólo se incluyen Ciclos Formativos de Grado Superior.													
(5) A partir del curso 1999/2000 se incluyen los grupos de alumnos de centros privados y concertados.													
FUENTE: CONSEJERÍA DE EDUCACIÓN CULTURA Y DEPORTES. DIRECCIÓN GENERAL DE CENTROS:													
"Escolarización en Niveles no Universitarios".													

La presencia de alumnos extranjeros supone un nuevo reto para el sistema educativo español, ya que Canarias ocupa la tercera posición en toda España con un 33,7 por mil estudiantes, después de Madrid y Barcelona. Este fenómeno requiere por parte de los educadores mayor atención a la diversidad, fomento a la integración intercultural, un apoyo adicional de profesionales docentes y trabajadores docentes, sobre todo en el caso de inmigrantes con problemas de integración, que necesitan programas específicos.

Como se observa en la tabla siguiente, la proporción de los alumnos extranjeros se distribuye de forma desigual entre las islas y zonas geográficas, recayendo el mayor peso en las de mayor crecimiento del sector turístico, destacando Lanzarote, isla en la que 66,1 por mil de los alumnos son extranjeros. En números absolutos son las dos islas capitalinas las que cuentan con mayor presencia de alumnos extranjeros

ALUMNADO EXTRANJERO EN ENSEÑANZAS NO UNIVERSITARIAS, Distribución por islas.			
Curso 2000/01. Tantos por mil			
	Alumnado total	Alumnado extranjero	alum. Extranjero sobre el total por mil
LANZAROTE	20.817	1.376	66,1
FUERTEVENTURA	13.361	552	41,3
LA GOMERA	2.984	122	40,9
EL HIERRO	1.415	53	37,5
LA PALMA	14.695	438	29,8
TENERIFE	149.210	4.294	28,8
GRAN CANARIA	155.001	3.688	23,8
FUENTE: Instituto Canario de Evaluación y Calidad Educativa			

3.3. El Papel del Gobierno

La Consejería de Educación se organiza así:

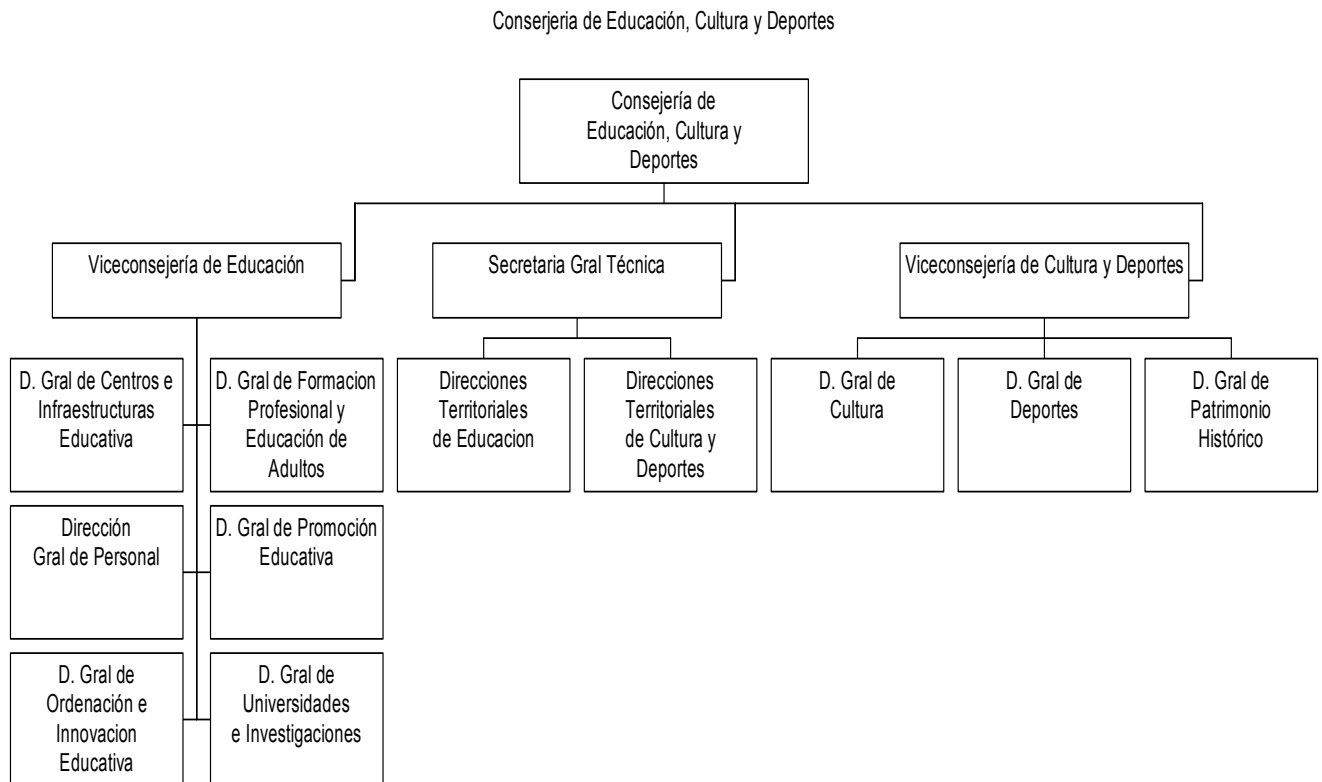

La Viceconsejería de Educación del Gobierno de Canarias está configurada en torno a 6 Direcciones Generales. Es una de las más difíciles y complejas de gestionar, por el tamaño de su plantilla y de sus presupuestos, por la diversidad de los agentes sociales que participan en el proceso educativo y por la propia complejidad que encierra el hecho educativo.

Estrechamente vinculado a la planificación de la educación en Canarias, citamos los siguientes aspectos:

- Las islas menores manifiestan problemas particulares derivados de sus condiciones específicas a los que no se le ha dado cauce todavía. Y es la mayor rotación de los profesores (en tránsito hacia otros destinos) y la menor estabilidad laboral de los

mismos, lo que dificulta un compromiso real con el proyecto educativo del centro, si no, la confección de dicho proyecto. Por otro lado, la oferta de cursos para el profesorado es menor y menos específica.

- El dinamismo poblacional de Canarias, genera cambios en poco tiempo, sobre todo en zonas e islas con mayor actividad turística, que suponen importantes desafíos para la planificación educativa: creación de nuevos centros o ampliación de los existentes, importante presencia de niños inmigrantes, con los problemas docentes y de integración que ello conlleva. La fragmentación insular, dificulta aun más dar una respuesta pronta.

- Aunque se ha puesto de manifiesto la necesidad de aumentar la dotación de los medios humanos para la consecución de la Reforma Educativa, también se pone de manifiesto un mejor uso de los recursos existentes, una mejor reasignación del profesorado desde unos centros a otros con mayores necesidades, de optimizar el rendimiento de los presupuestos educativos y de las infraestructuras existentes.

La reducción de los alumnos en el conjunto del sistema educativo, permitirá una mayor disponibilidad de los recursos educativos con los que reforzar aun más los centros y actividades.

Existe el **Instituto Canario de Formación y Empleo**, más conocido como el ICFEM, que depende del Gobierno Canario, y que realiza cursos de formación profesional con el fin de proporcionar al trabajador desempleado una cualificación, reciclaje y reconversión profesional facilitando de esta forma su acceso a un puesto de trabajo. Algunos de los cursos de formación que se imparten son, por ejemplo:

Especialidad	Nivel Académico	Horas
Viticultor	C.E.P., EGB S/TITULO, BE S/REVALIDA	450
Auxiliar Florista	ESTUDIOS PRIMARIOS SIN FINALIZAR	300
Trabajador de Centros de Jardinería	ESTUDIOS PRIMARIOS SIN FINALIZAR	360
Viverista	ESTUDIOS PRIMARIOS SIN FINALIZAR	590
Jardinero	C.E.P., EGB S/ TITULO, BE S/ REVALIDA	530
Empleado de Oficina	GRADUADO ESCOLAR, BE C/ REVALIDA, ESO	790
Administrativo de Personal	GRADUADO ESCOLAR, BE C/ REVALIDA, ESO	770
Administrativo Contable	GRADUADO ESCOLAR, BE C/ REVALIDA, ESO	940
Secretario/ a	GRADUADO ESCOLAR, BE C/ REVALIDA, ESO	880

Secretariado De Dirección	GRADUADO ESCOLAR, BE C/ REVALIDA, ESO	320
Experto en Gestión de Salarios y Seguros Sociales	GRADUADO ESCOLAR, BE C/ REVALIDA, ESO	300
Carpintero-Ebanista Artesano	C.E.P., EGB S/TITULO, BE S/REVALIDA	750
Adornista Textil	C.E.P., EGB S/ TITULO, BE S/ REVALIDA	600
Fontanero	C.E.P., EGB S/TITULO, BE S/REVALIDA	730
Panadero	C.E.P., EGB S/ TITULO, BE S/REVALIDA	600
Pastelero	C.E.P., EGB S/TITULO, BE S/REVALIDA	465
Cocinero	ESTUDIOS PRIMARIOS SIN FINALIZAR	1045
Camarero/ a de Restaurante-Bar	C.E.P., EGB S/TITULO, BE S/REVALIDA	820
Fuente: SERVICIO Canario de Empleo		

Otros centros a destacar dentro de la formación a desempleados son **las Escuelas Taller y Casas de Oficio**. Son programas públicos de empleo-formación, destinados a desempleados menores de 25 años. Su objetivo es facilitar el acceso al trabajo mediante el aprendizaje y la experiencia profesional en una ocupación. La duración de las Escuelas Taller es de hasta dos años y de un año para las Casas de Oficios. Los oficios que se aprenden suelen estar relacionados con:

- ♪ Construcción: albañilería, carpintería, mantenimiento de edificios, cerrajería, pintura, ...
- ♪ Medioambiente: jardinería, trabajos forestales, gestión de turismo rural, rehabilitación medioambiental, ...
- ♪ Agricultura - pesca: servicios vitivinícolas, acuicultura, pesca y transporte marítimo
- ♪ Servicios: ayuda a domicilio, socorrismo, animación, ...
- ♪ Nuevas tecnologías: diseño gráfico y maquetación, impresión offset, nuevas tecnologías en comunicaciones

También existen cursos de formación continua gratuitos para los trabajadores ocupados, con el objetivo de conseguir la actualización y reciclaje de los trabajadores con el fin de fortalecer la cualificación de los mismos así como el de aumentar la competitividad de sus empresas. De esta tarea se encarga el **FORCEM**.

En cuanto a los Programas Europeos en el sector de la educación decir que están destinados, sobre todo, a favorecer la cooperación y los intercambios a escala europea así como a hacer avanzar la adecuación de los sistemas educativos y de formación en el seno de los Estados miembros por los caminos siguientes:

- ♪ Mediante el intercambio de experiencias y el estudio de los mejores
- ♪ Métodos existentes en la Unión.
- ♪ A través de la innovación y el acercamiento entre Universidades y Empresas.
- ♪ Con un mejor conocimiento y una mayor práctica de las lenguas de la Unión Europea

Para terminar este apartado citar algunos de los programas europeos que hay en materia educativa:

♪ SÓCRATES II (2000-2005) Es un programa destinado a la cooperación en el ámbito de la educación. Consta de tres capítulos: I ERASMUS para la enseñanza superior; II COMENIUS para la enseñanza escolar y III MEDIDAS TRANSVERSALES para la promoción de idiomas, enseñanza de adultos, enseñanza abierta y a distancia y otras.

♪ LEONARDO DA VINCI es un programa creado por la UE para promover un espacio Europeo en materia de educación y formación profesional.

Los objetivos del programa son los siguientes:

- a. mejorar las aptitudes y competencias individuales, especialmente de los jóvenes, en la formación profesional inicial a todos los niveles, con vistas a facilitar la inserción y la reinserción profesional.
- b. mejorar la calidad y el acceso a la formación profesional continua, así como facilitar la adquisición, a lo largo de la vida, de aptitudes y competencias.

- c. promover y reforzar la contribución de la formación profesional al proceso de innovación a fin de mejorar la competitividad y el espíritu empresarial, con vistas asimismo a posibilidades de nuevos empleos.

Al poner en práctica estos objetivos, se tendrá particularmente en cuenta a las personas desfavorecidas en el mercado laboral, incluidas las personas minusválidas, así como las prácticas que faciliten su acceso a la formación, el fomento de la igualdad, y la igualdad de oportunidades entre hombres y mujeres y la lucha contra la discriminación.

3.4. Internacionalización del sector

Existen varios proyectos INTERREG relacionados con el tema de la Educación y Formación:

- ♪ Formación de Técnicos de Cabo Verde en Canarias en materia de Turismo y Comercio Exterior, cuyo jefe de fila es la Dirección Gral. RR. África del Gobierno de Canarias
- ♪ Acciones formativas para la mejora de los servicios públicos en los medios laboral, escolar y comunitario para la prevención de consumo de drogas en la Macaronesia, cuyo jefe de fila Gob. Canarias- Conserjería de Sanidad y Consumo.
- ♪ Cooperación en Educación y Formación Canarias-Cabo Verde, cuyo jefe de fila es Conserjería de Educación del Gobierno de Canarias
- ♪ Programa de apoyo a la Formación de la Lengua española en la Región de Agadir, Marruecos, cuyo jefe de fila es Conserjería de Educación del Gobierno de Canarias
- ♪ Plan de formación e información para un turismo responsable, cuyo jefe de fila es ASOLAN.

4.- ENLACES DE INTERÉS

Enlaces canarios:

- ♪ Consejería de Educación, Cultura y Deportes del Gobierno de Canarias: www.educarcanaria.es
- ♪ Instituto Canario de Evaluación y Calidad Educativa: nti.educa.rcanaria.es/icec/
- ♪ Servicio Canario de Empleo: www.gobcan.es/empleo
- ♪ INEM: www.inem.es
- ♪ ISTAC: www.gobiernodecanarias.org/istac
- ♪ Universidad de La Laguna: www.ull.es
- ♪ Universidad de Las Palmas de Gran Canaria: www.ulpgc.es
- ♪ Hoteles Escuelas de Canarias (HECANSA): www.hecansa.org
- ♪ Instituto Técnico de Estudios Turísticos de Tenerife: www.cece.es
- ♪ Oficina de Programas Europeos en Canarias: <http://nti.educa.rcanaria.es/opec>

Enlaces nacionales:

- ♪ Ministerio de Educación, Cultura Y Deportes: www.mec.es
- ♪ INCE Instituto nacional de calidad y evaluación: www.ince.mec.es
- ♪ Revista Educar: www.jccm.es/educacion/educar
- ♪ Revista EducarNOS: www.ciberaula.net/amigos/milani
- ♪ Revista Comunidad Escolar: comunidad-escolar.pntic.mec.es/
- ♪ Ediciones B: www.edicionesb.es
- ♪ Ediciones Edebé: www.edebe.com
- ♪ Espasa Calpe: www.espasa.com
- ♪ Guía de Editores en España: www.guia-editores.org
- ♪ Mc Graw Hill: www.magraw-hill.es
- ♪ Paraninfo: www.paraninfo.es

Otros enlaces:

- ♪ Educación en Europa: www.aquieuropa.com
- ♪ UNESCO: www.unesco.org
- ♪ UNICEF: www.unicef.org

5.- ANEXOS

5.1.- Academias de Educación en Canarias

ACADEMIAS EN LA PROVINCIA DE TENERIFE		
NOMBRE	DIRECCIÓN	TFNO/ FAX
NUEVO STYLO E IMAGEN	C/ El Pilar, 28 - 1º-38002 S/C de Tenerife	922 289 408
	Los Sabandeños, s/n. (Residencial Andalucía)- 38650 Los Cristianos (Tenerife)	922 791 685
	C/ San Juan Bosco. (Frente a la estación de Guaguas)-38300 La Orotava (Tenerife)	922 323 845
AUDIO Studio, S.L	Avenida Penetración, s/ n (Edif. Valdés Center, Torre B - local A, 23)-38650 Los Cristianos (Tenerife)	922 750 858
	C/ El Peñón, 10 (esq. C/ Pozo, frente a Estación de Guaguas)- 38400 Puerto de la Cruz	922 386 499
	C/ San José, 35-4º (Edif. EL Chicharro)- 38002 S/C de Tenerife	922 244 425/fax: 922 290 289
	Avda. Los Remedios, 9 (Edif. Casino Viera y Clavijo, 2º planta)- Los Realejos	922 345 406
MUSICANARIAS	Rambla Pulido, 60- (Urb. El Camisón- local 4)- S/C de Tenerife	922 270 609/ 922 793 186
	C/ Castro, 22-SANTA CRUZ DE TENERIFE 38004	922 271 624
ACADEMIA "La Cúpula"	Urbanización Jardines de la Paz, C.C. La Cúpula, L-69-PUERTO DE LA CRUZ-(TENERIFE) 38400	922 389 303/ fax: 922 389 457
ACADEMIA KAIROS	San Clemente, 36- LA LAGUNA (TENERIFE)	922 310 691
DENTAZUL	Villalba Hervás, 3 - 1ª planta SANTA CRUZ DE TENERIFE (TENERIFE) Observaciones: E-mail: dentazul@teleline.es	922 273 264/ 822 016 928 Fax: 922 273 264
Centro ACADEMICO DE CANARIAS	Avenida Reyes Católicos, 35 – Bajo SANTA CRUZ DE TENERIFE	922 230 356/ 629 880 264
MAYCO	Avenida Bartolomé Cairasco, 39-SAN CRISTOBAL DE LA LAGUNA (TENERIFE) 38206	922 250 685/ 922 631 145 Fax: 922 631 145
Escuela General de Azafatas/os	Rambla Pulido, 16 – 1º SANTA CRUZ DE TENERIFE-38004	922 240 645/Fax: 922 240 645
System	Avenida Rambla General Franco, 49-SANTA CRUZ DE TENERIFE	922 283 543
	Buenaventura Bonet, 21 (Urbanización Las Indias) SANTA CRUZ DE TENERIFE	922 200 048/Fax: 922 201 935

	Carlos J. R Hamilton, 11 (Edif.. Torres del Mar, local 14- S/C de Tenerife	922 283 543/fax: 922 248 346
Cafat	General Porlier, 2-SANTA CRUZ DE TENERIFE	922 151 556 922 284 405
EUROCAMBUS	Iriarte, 3 - 1 planta SANTA CRUZ DE TENERIFE	922 205 687
	Malaquita, 3 - 1 SANTA CRUZ DE TENERIFE	922 203 058
CIB Experience	Lope de Vega, 30 SANTA CRUZ DE TENERIFE-38005	922 228 383/Fax: 922 227 25
Nelson	Jorge Manrique, 1-SANTA CRUZ DE TENERIFE 38005	TLF1: 922 218 919/Fax: 922 201 555
ACADEMIA BECA	Avda. Lora Tamayo, Ed. 3 Coronas Local 4 - La Laguna-Tenerife	922 631 407
ACADEMIA LA CUESTA	La Cuesta (junto a Correos) LA LAGUNA (TENERIFE)	822 021 112
ACADEMIA EUROCENTER	C/ Alfonso Trujillo, 9 (encima de Confecciones el 99)-38300 LA OROTAVA (TENERIFE)	922 322 874
C.E.I. MASTER P.C. S.L.	Avda. Reyes Católicos, 4 - local 16-SANTA CRUZ DE TENERIFE-38005	922 200 221 Fax: 922 224 158
	Carretera General, 182 (Urbanización Los Palomeros)- TEGUESTE (TENERIFE)	922 150 235
MUSICARTE TENERIFE S.L.	San Vicente Ferrer, 73 bajo SANTA CRUZ DE TENERIFE 38002 E-mail: musicarte@telefonica.net	922 241 741 Fax: 922 151 250
ARIÓN CENTRO DE IDIOMAS	Rambla Gral. Franco, 133 SANTA CRUZ DE TENERIFE	922 243 873
INCRESCENDO	Tomás Pérez, 14-38300 LA OROTAVA (TENERIFE) 38300	922 332 471
DEVISU 2001 CANARIAS	Isla Lanzarote, 41- GRANADILLA DE ABONA (TENERIFE) 38611	922 392 799
MUSICANARIAS	Centro de estudios musicales Rambla de Pulido, 58 38004 SANTA CRUZ DE TENERIFE	922 270 609
ACADEMIA CENTRO ENSEÑANZA TÉCNICA DE PRÓTESIS DENTAL	Rambla General Franco, 50-S/C DE TENERIFE	922 243 943
ACADEMIA DE MÚSICA CADENZA	C/ Quevedo, 4-S/C de Tenerife	922 210 214
MUSICENTRO	General Franco, 90 (Herradores) 38201 SAN CRITOBAL DE LA LAGUNA(Tenerife)	922 256 051
ACADEMIA Y PELUQUERÍA MILENIUM	Edif. Los Ágaves, local 10 38650 LAS AMÉRICAS	922 752 769
ACADEMIA NEYGA	Arriba, 6 1º C- 38260 TEJINA (Tenerife)	922 542 121
ACADEMIA CANARIAS	Av. El Puente, 29 SANTA CRUZ DE LA PALMA -38700	922 412 200
RAFER	Playa de las Américas, s/n PLAYA DE LAS AMERICAS 38660 – ARONA-TENERIFE	922 752 769
MUSICAL SUR	Ob. Pérez Cáceres, 22 SAN ISIDRO 38611 - GRANADILLA DE ABONA-	922 391 061

	TENERIFE	
CENTRO MUSICAL INSULAR	Maestro Estany, 3 38010 - SANTA CRUZ DE TENERIFE	922 640 704
CENTRO CRUZ DEL SEÑOR	Manuel de Falla, Bloque 8- 38007 SANTA CRUZ DE TENERIFE	922 206 855
MUSICAL NORTE S.L.	Siervo de Dios, 33 38430 - ICOD DE LOS VINOS- TENERIFE	922 811 027
CENTROS TECNOLOGICOS DE ENSEÑANZAS INSULARES S.L.	Salamanca, 17 38006 - SANTA CRUZ DE TENERIFE	922 245 744
TENERIFE SERVICIOS TURISTICOS S.L	Ctra. Galletas, S/N LAS GALLETAS 38631 – ARONA- TENERIFE	922 733 716
EUROEDUCACION PROFESIONAL S.L.	Av. Ernesto Sarti, 1 SAN EUGENIO 38660 - ADEJE- TENERIFE	922 714 482
ACADEMIA DEL ESTUDIANTE S.L.	Canarias, S/N Edf.Con-Deth 38500 – GÜIMAR- TENERIFE	922 524 644
MECA CENTRO S.L	Av. Trinidad, 5 38204 - LA LAGUNA-TENERIFE	922 261 255
	Av. Taco, 170 TACO 38108 - LA LAGUNA- TENERIFE	922 622 251
EUROFORMACION S.COOP.	Av. Antonio Domínguez, s/n PLAYA DE LAS AMERICAS 38660 – ARONA-TENERIFE	922 796 610
ESCUELA MUSICA	Pl. San Francisco, 13 38700 - Santa Cruz De La Palma	922 418 094
ESCUELA DE TURISMO IRIARTE	Cno. Coche, 20 LA ASOMADA-38400 - PUERTO DE LA CRUZ- TENERIFE	922 380 779
CENTRO DE ESTUDIOS TECNOLOGICOS ARBOL S.L.	Av. Canarias, 14 REALEJO ALTO-38410 - LOS REALEJOS-TENERIFE	922 342 702
MUSICALEX	San Juan, 51 38203 - LA LAGUNA-TENERIFE Mail: musicales@airrel.net	922 253 545
ESCUELA DE SERVICIOS SANITARIOS Y SOCIALES DE CANARIAS	Leoncio Rodríguez, 7 38003 - SANTA CRUZ DE TENERIFE Mail: ssscan@essscan.rcanarias.es	922 204 464
Sercos, S.L	San Pedro Alcántara, 9 38002 - SANTA CRUZ DE TENERIFE	922 289 034
INSTITUTO EUROPEO DE ESTUDIOS SUPERIORES S.L.	Marina, 43 38001 - SANTA CRUZ DE TENERIFE	922 152 470
TRINITY COLLEGE LONDON	Castillo, 53-38003 - SANTA CRUZ DE TENERIFE	922 290 631
CONSORCIO ISLA BAJA	Esteban de Ponte, 3 38450 – GARACHICO- TENERIFE	922 831 802
	Pl. Libertad, 1 38450 – GARACHICO- TENERIFE	922 831 805
FERRERA HERNANDEZ, V.N	Gral. Franco (Herradores), 97 38201 - LA LAGUNA-TENERIFE	922 255 521
R & A	Francisco Ramos, 34 LA CUESTA 38320 - LA LAGUNA	922 657 986

	TENERIFE Mail: rya@correo.wondertech.net	
ESCUELA DE TURISMO TEJERA REYES S.L	Pl. Constitución, 6 38300 - LA Orotava--TENERIFE	922 320 503
	Mazaroco, 22 URBANIZACION LA CHERCHA 38400 - PUERTO DE LA CRUZ-TENERIFE	922 371 081
CENTRO DE ENSEÑANZA AGUSTIN Y CARLOS C.B	San Pedro Alcántara, 11 38002 - SANTA CRUZ DE TENERIFE	922 244 047
DENTAZUL	Villalba Hervás, 3 38002 - SANTA CRUZ DE TENERIFE	922 273 264
CENTRO DE FORMACION DRACMA S.L	San Antonio, 37 38202 - LA LAGUNA-TENERIFE	922 315 463
MULTICENTRO SOTIS S.L.	Almácigo, S/N URBANIZACION LA PAZ 38400 - PUERTO DE LA CRUZ-TENERIFE	922 368 846
	Perú, S/N URBANIZACION LA CHERCHA 38400 - PUERTO DE LA CRUZ- TENERIFE	922 385 021
ASTRALIAS S.L	Av. Marítima, 6 SAN JOSE-38470 - LOS SILOS-TENERIFE	922 841 835
ENSEÑANZA MADROÑAL S.L	Mazaroco, 23 URBANIZACION LA CHERCHA 38400 - PUERTO DE LA CRUZ-TENERIFE	922 376 138
ACADEMIA HELLAS S.L.L.	Antonio González Suárez, 3 38750 - EL PASO--TENERIFE	922 485 786
CENTRO DE ESTUDIOS MERCURY C.B.	Cruz del Guanche, 8 CAÑADA BLANCA 38627 - ARONA-TENERIFE	922 767 059
	Paralela 2ª Cruz del Guanche, 30 CAÑADA BLANCA 38627 - ARONA- TENERIFE	922 766 180
GRUPO Y GESTIONES LOGOS S.L.	Charcos, 7 TACO 38108 - LA LAGUNA-TENERIFE	922 624 727
CRISTINA LU SIN	Quevedo, 4 38005 - Santa Cruz De Tenerife	922 210 214
EURO CENTRO ENSEÑANZAS MUSICALES	Felipe Castillo, 18 TEJINA 38260 - LA LAGUNA-TENERIFE	922 546 022
MAGIC-EDUCA	Francisco de Aguilar y Aguilar, 12- 38008 - SANTA CRUZ DE TENERIFE	922 224 390
AULA FORMAS 21 S.L.	San Juan Bosco, 2 38300 - La Orotava-TENERIFE	922 323 917
UNIVERSITAS IURIS S.L.	Elcano, s/n RADAZUL-38109 - EL ROSARIO- TENERIFE	922 681 395
ESCUELA SUPERIOR DE ESTUDIOS DE AVIACION S.L.	Urb. Costanera, 17 RADAZUL 38109 - EL ROSARIO-TENERIFE	922 687 045
CENTRO DE FORMACION PECRISER	Retamar, 16 Retamar 38760 - Los Llanos de Aridane- La Palma	922 402 076

CENTRO DE FORMACION DE TRANSPORTISTA LA GUAGUA SL	Hermanos de la Cruz Blanca, S/N LAS CHAFIRAS 38639 - SAN MIGUEL- TENERIFE	922 736 704
MUSICARTE TENERIFE, S.L	Dr. José Naveiras, 24 38004 - SANTA CRUZ DE TENERIFE	922 296 578
PICCOLO ACADEMIA MUSICA	Febles Campos, 41 38006 - SANTA CRUZ DE TENERIFE	922 274 916
CAMARA DE COMERCIO DE S/C DE TENERIFE	Pl. Candelaria nº1- Edif.. Olimpo- 4ª planta 38001 S/C de Tenerife	922 533 760 Fax: 922 245 270
ACADEMIAS EN LA PROVINCIA DE LAS PALMAS DE GRAN CANARIA		
Audio centro	C/ Juan Manuel Durán, 19 - H 1º (esquina Presidente Alvear) 35010 - LAS PALMAS DE GRAN CANARIA	928 279 013/928 271 171
FOCAN	C/ Bravo Murillo, 38 35003 Las Palmas de GRAN CANARIA	928 372 139
INCAEM S.L.	Fernando Guanarreme, 44 LAS PALMAS DE GRAN CANARIA 35010	928 472 582 Fax: 928 472 586
	Perojo, 16 LAS PALMAS DE GRAN CANARIA 35003	928 431 255/ 928 381 275 Fax: 928 370 748
NUEVO STYLO E IMAGEN	General Mas de Gaminde, 45 - 1º LAS PALMAS DE GRAN CANARIA 35006	928 241 802/ 928 247 601
	Avenida de Canarias, 348 - 2º VECINDARIO (GRAN CANARIA)	928 757 427
LICEO 2000	C/ Presidente Alvear, 18 - 1º (Entre Mesa y López y J.M. Durán) LAS PALMAS DE GRAN CANARIA - 35007	928 492 000/ 928 492 020 Fax: 928 274 748
LANGUAGE INNOVATION SCHOOL	General Mas de Gaminde, 45 - 1º LAS PALMAS DE GRAN CANARIA 35006	TLF: 928 231 888 Fax: 928 247 748
	Avenida de canarias, 348 - 1º VECINDARIO (GRAN CANARIA)	928 231 888/ 928 247
ESCUELA GENERAL DE AZAFATAS / OS	Viera y Clavijo, 11 - 1º oficina 11 LAS PALMAS DE GRAN CANARIA 35002	928 364 205 Fax: 928 431 276
INLINGUA	Francisco Gourié, 67 - 3º LAS PALMAS DE GRAN CANARIA Página web: www.inlingua-laspalmas.com	Tlf: 928 372 707 Fax: 928 372 586
CENTRO ALFA	C/ Ferreras, 24 - 2º, 3º LAS PALMAS DE GRAN CANARIA 35008	928 467 475 Fax: 928 463 058
CENTRO DE ESTUDIOS MASTER	Avda. de Canarias, 349 VECINDARIO (GRAN CANARIA) 35110 visite web: www.centromaster.com	928 757 906/ 928 755 105 Fax: 928 757 906
INFORMODA	Avenida Mesa y López, 14 - 1º B LAS PALMAS DE GRAN CANARIA 35007	928 220 169/ 928 278 260
MICRO SISTEMAS	La Inés, 35 ARRECIFE (Lanzarote) 35500	928 813 011 Fax: 928 817 546
INFORMODA II	Poeta Pablo Neruda, 10 TELDE (LAS PALMAS) 35200	928 699 808
ATENEEO	Avda. de Escaleritas, 33 y 52 LAS PALMAS DE GRAN CANARIA nuestra página web: www.centroateneo.com	928 207 603 Fax: 928 207 682
CENTRO DE ESTUDIOS UNICENTRO	Italia, 51 - 1ª planta (Esquina Pio XII) Las Palmas De Gran Canaria 35006	928 244 163/ 928 244 958

	E-mail: uni.centro@terra.es	
CUPER	Triana, 103 LAS PALMAS -35002	928 371 527
CENTRO DE FORMACIÓN A. F. S.	Carlos V, 110 INGENIO (Gran Canaria) 35240	928 785 553
ACADEMIA SISTEMA AMADOR	Triana, 35 35002 LAS PALMAS DE GRAN CANARIA	928 368 718 Fax: 928 368 718
JUAN TWIN'S ENSEÑANZA	Montevideo, 36 LAS PALMAS DE GRAN CANARIA 35007	928 271 828
FOREXCEL S.L.	León y Castillo, 11 Las Palmas De Gran Canaria 35003	928 385 000
CENTRO GESTOR NÁUTICO RAMIRO MOTA	Miguel Sarmiento, 7 Las Palmas De Gran Canaria -35005	928 291 182
ACADEMIA LA PROVIDENCIA	Mendizabal, 23 Las Palmas De Gran Canaria - 35001	928 310 576
ACADEMIA ELTON	García Escamez, 15 35500 ARRECIFE (Lanzarote)	928 810 247
CENTRO DE ENSEÑANZA OCÉANO	Av. Guillermo Santa Rivero, 13 LAS PALMAS DE GRAN CANARIA -35012	928 416 977
Aulas Musicales	Tomás Miller, 28 IExt. LAS PALMAS DE GRAN CANARIA 35007	928 279 635
CENTRO FORMACIÓN DOLPHINLAND	C/ Colombia, 29 35500 Arrecife- Lanzarote	928 811 314 Fax: 928 811 314
ESCUELA SUP. DE TURISMO DE LAS PALMAS	León y Castillo, 11 - 1º piso LAS PALMAS DE GRAN CANARIA-35003	928 373 789
E.D.S	Secr. Guedes Alemán, 7 TELDE (GRAN CANARIA) 35200 E-mail: formacion@edasoft.es	928 703 019 Fax: 928 682 272
ACADEMIA TELDE	María Encarnación Navarro, 23- 35200 – TELDE-Gran Canaria	928 681 118
INSTITUTO CANARIO DE ESTUDIOS DE EMPRESA S.L.	Perojo, 16 35003 - LAS PALMAS DE GRAN CANARIA	928 431 255
Instituto Formación Canario, S.L	Juan Manuel Durán González, 6 35007 - LAS PALMAS DE GRAN CANARIA	928 271 916
	Secretario Padilla, 95 35010 - LAS PALMAS DE GRAN CANARIA	928 265 078
COSMO CONSULTORES LINGUISTICOS Y EDUCATIVOS S.L.	Gral. Vives, 23-25 35007 - LAS PALMAS DE GRAN CANARIA Mail: cosmo@ctv.es	928 260 414
	León y Castillo, 393 35007 - LAS PALMAS DE GRAN CANARIA	928 260 170
ESCUELA DE HOSTELERIA Y TURISMO	Nueva, S/N Tahiche-35509 – TEGUISE (Lanzarote)	928 843 448
NEW FRIENDS	Av. José Mesa y López, 43 35010 - LAS PALMAS DE GRAN CANARIA	928 275 052
CENTRO DE ESTUDIOS ATENEO	Joaquín Blume, 11 35011 - LAS PALMAS DE GRAN CANARIA	928 207 682
BILBAO MASTER GASTRONOMICO C.P.	Av. José Mesa y López, 40 35007 - LAS PALMAS DE GRAN CANARIA	928 270 005
CENTROMIX CENTRO DE ESTUDIOS C.B.	Paraguay, 18 35500 – ARRECIFE (LANZAROTE)	928 804 637
ESTUDIOS DE PROYECTOS	Ferreras, 24	928 463 058

SOBRE INVESTIGACION Y DESARROLLO S.A.L	35008 - LAS PALMAS DE GRAN CANARIA	
C.I.P. ESPAÑA S.L.	Miguel de Cervantes, 2 35002 - LAS PALMAS DE GRAN CANARIA	928 372 430
ESCUELA DE SERVICIOS SANITARIOS Y SOCIALES DE CANARIAS	Cano, 25 35002 - LAS PALMAS DE GRAN CANARIA	928 385 554
ACADEMIA INFORMODA II	Av. José Mesa y López, 14 35007 - LAS PALMAS DE GRAN CANARIA	928 278 260
CENTRO DE ESTUDIOS MARITIMOS DEL ATLANTICO S.L.	Juan Rejón, 48 35008 - LAS PALMAS DE GRAN CANARIA Web: www.cema.es	928 265 452
ACUNIVER S.L.	Ctra. Lomo Blanco, 117 LOMO BLANCO 35194 - LAS PALMAS DE GRAN CANARIA	928 352 392
CENTRO DE ESTUDIOS PROFESIONALES DE NUEVAS TECNOLOGIAS S.A.	Obispo Rabadán, 68 35003 - LAS PALMAS DE GRAN CANARIA Mail: incaem@idecnet.com	928 362 802
TECNOCAD	C/ Fernando Guanarteme, 72 35010 Las Palmas de Gran Canaria mail: tecnocad@step.es	928 220 847
CENTRO DE ESTUDIOS CUPER S.L.	Antonio Padrón, 11 35460 – GALDAR- Gran Canaria	928 881 959
	Triana, 103 35002 - Las Palmas de Gran Canaria	928 382 238
	La Cerruda, 5 VECINDARIO 35110 - SANTA LUCIA-Gran Canaria	928 757 296
	María Auxiliadora, 9 35200 – TELDE- Gran Canaria	928 691 801
ACADEMIA NUEVA ISLETA	Artemi Semidán, 74 35009 - LAS PALMAS DE GRAN CANARIA	928 467 716
ATENE0 TINAMAR S.L.	Manuel Hernández Muñoz, 43 35300 - SANTA BRIGIDA Gran Canaria	928 644 958
	Queipo de Llano, S/N 35328 - Vega De San Mateo- Gran Canaria	928 661 160
W.S.I. LAS PALMAS S.A	León y Castillo, 56 35003 - LAS PALMAS DE GRAN CANARIA	928 360 532
PROESGE	Ventitrés de Mayo, 76 35600 - PUERTO DEL ROSARIO (Fuerteventura)	928 530 698
PINTATINTA, S.L	Victor Hugo, 52 35006 - LAS PALMAS DE GRAN CANARIA	928 297 737
ESCUELA DE MUSICA YAMAHA	P.º Tomás Morales, 19 35003 - LAS PALMAS DE GRAN CANARIA Mail: twm@idecnet	928 371 139
	P.º Tomás Morales, 36 35003 - LAS PALMAS DE GRAN CANARIA	928 365 288
LA PLAZA	Dr. David Ramírez, 1 35250 – INGENIO-Gran Canaria	928 787 705
SYSTEM CENTROS DE FORMACION	Obispo Cervera, S/N 35011 - LAS PALMAS DE GRAN CANARIA	928 253 535

ACADEMIA DELTA JANDIA S.L.	Ntra. Sra. del Carmen, 14 Jandia-35625 – Pájara- Fuerteventura	928 540 030
Altha	Fernando el Católico, 4 35500 – Arrecife (Lanzarote)	928 814 871
AULA 10	Venegas, 7 35003 - LAS PALMAS DE GRAN CANARIA	928 365 198
UNICAVIDA S.L.L.	Av. Mancomunidad, 2 35500 – Arrecife (Lanzarote)	928 805 532
	Triana, 72 35500 – Arrecife (Lanzarote)	928 807 613
CENTRO DE ENSEÑANZAS FORUM S.L.	José Barrera Segura, S/N-Port 2-3 El Calero 35215 – Telde (Gran Canaria)	928 685 031
Cuper	Canalejas, 10 35500 – Arrecife (Lanzarote)	928 804 190
NUEVO TECNOLOTECA TAMADABA S.L.	Invierno, 30 HOYA ANDREA 35018 - GRAN CANARIA	928 667 509
AUDIO GRAN CANARIAS S.L.	Av. Canarias, 348 Vecindario 35110 - Santa Lucia (Gran Canaria)	928 757 427
LOPEZ SANCHEZ, H.	León Y Castillo, 125 35600 - Puerto Del Rosario (Fuerteventura)	928 850 234
CAMARA DE COMERCIO Y NAVEGACIÓN DE LAS PALMAS	León y Castillo, 24 35003 Las Palmas de Gran Canaria	928 391 045 fax: 928 362 350
BERNARDO SANTANA SANTANA	C. Com. Nilo, S/N San Agustín 35100 - San Bartolomé De Tirajana (Gran Canaria)	928 765 866
ARENAS ALBÉNIZ	Los Tarahales, 76 LAS PALMAS- 35013	928 415 966 Fax: 928 417 500
MUSICAL FRAN-BACH	Don Pedro Infinito, 37 35012 - Las Palmas De Gran Canaria	928 253 013
VALERIANO GONZALEZ REYES	Ctra. las Meleguinas, 38 LA ANGOSTURA 35309 - SANTA BRIGIDA- Gran Canaria	928 641 247
LEON CORIA, J.	Los Camelleros (Majada Marcial), 163 35600 - PUERTO DEL ROSARIO- Fuerteventura	928 852 566
GUERRA CABALLERO, M.	Ciprián de Torres, 9 MONTE LENTISCAL 35310 - SANTA BRIGIDA- Gran Canaria	928 352 970
FUENTE: Propia		

5.2.- Listado de Universidades privadas en Canarias

UNIVERSIDADES PRIVADAS EN CANARIAS			
	Dirección	Teléfono	E-mail
EUROPEAN SCHOOL OF MANAGEMENT	Avda. El Paso, s/n Urb. Los Majuelos, 1. 38138 La Laguna (S/C de Tenerife)	Tel. 922820889 Fax. 922820329	esm@teide.net
FUNDACION ESCUELA DE NEGOCIOS	Rubén Darío, 6, Cº La Verdellada, s/n, Edif. Seminario Nuevo 38207 La Laguna (Tenerife)	Tel. 922632175 Fax. 922253458	info@mba.estudios.net
ESCUELA SUPERIOR DE NEGOCIOS (ESNE)	Avda. Anaga, 33, 1ª planta, Edif. Mástil S/C de Tenerife	Tel. 922247072	
ESCUELA SUPERIOR JOHAN CRUYFF/ ESCUELA SUPERIOR DE MARKETING Y COMERCIO (ESMARK)	C/ El Camello,9, C-D 38005 S/C de Tenerife	Tel. 922203313	info@esmark-viv-cruyff.com
ESCUELA DE NEGOCIOS MBA, S.L	C/ Rubén Darío 6 (Ciudad Jardín)- Las Palmas de Gran Canaria	928 292 522	info@negociosmba.com
	C/ Carlos J. R Hamilton 13 S/C de Tenerife	922 632 175	info@negociosmba.com
FUNDACIÓN CANARIA MAPFRE GUANARTEME	Plaza San Cristóbal , 20-2º 38204 La Laguna- Tenerife	922 254 704	estudios@guanarteme.org
	C/ Juan Quesada, 10 35001 Las Palmas de Gran Canaria	928 311 471	estudios@guanarteme.org
Fuente: Propia			

5.3.- Estudios de Formación Profesional en Canarias, en el curso académico 2003/04

Actividades Agrarias

Ciclo Formativo de Grado Medio

- Explotaciones Agrícolas Intensivas
- Jardinería
- Trabajos Forestales y de Conservación del Medio Natural

Ciclo Formativo de Grado Superior

- Gestión y Organización de Empresas Agropecuarias
- Gestión y Organización de Los Recursos Naturales y Paisajísticos

P.G.S. Iniciación Profesional

- Operario de Viveros y Jardines

Actividades Físicas y Deportivas

Ciclo Formativo de Grado Medio

- Conducción de Actividades Físico-deportivas en el Medio Natural

Ciclo Formativo de Grado Superior

- Animación de Actividades Físicas y Deportivas

Actividades Marítimo Pesqueras

Ciclo Formativo de Grado Medio

- Buceo a Media Profundidad
- Operación, Control y Mantenimiento de Máquinas e Instalaciones del Buque
- Operaciones de Cultivo Acuícola
- Pesca y Transporte Marítimo

Ciclo Formativo de Grado Superior

- Navegación, Pesca y Transporte Marítimo
- Supervisión y Control de Máquinas e Instalaciones del Buque

P.G.S. Iniciación Profesional

- Auxiliar de Mantenimiento de Máquinas e Instalaciones del Buque
- Operario de buceo a poca profundidad

Administración

Ciclo Formativo de Grado Medio

- Gestión administrativa

Ciclo Formativo de Grado Medio Nocturno

- Gestión administrativa

Ciclo Formativo de Grado Superior

- Administración y Finanzas
- Secretariado

Ciclo Formativo de Grado Superior Nocturno

- Administración y Finanzas

Ciclos Formativos de Grado Medio a Distancia

- Gestión administrativa

P.G.S. Iniciación Profesional

- Operario de Ofimática
- Servicios Auxiliares de Oficina

Artes Aplicadas a la Indumentaria

Artes Plásticas y Diseño Grado Superior

- Modelismo de Indumentaria

P.G.S. Iniciación Profesional

- Operario de Técnicas Artísticas de Moda

Artes Aplicadas al libro

Artes Plásticas y Diseño Grado Medio

- Grabado Calcográfico

Artes Aplicadas al Muro

Artes Plásticas y Diseño Grado Medio

- Revestimientos Murales

Artes Aplicadas de la Escultura

Artes Plásticas y Diseño Grado Medio

- Ebanistería Artística
- Vaciado y Moldeado Artísticos

Artes Plásticas y Diseño Grado Superior

- Artes Aplicadas de la Escultura

P.G.S. Iniciación Profesional

- Operario de Talla en Madera
- Operario Ebanista de Muebles Sencillos

Artes Gráficas

Ciclo Formativo de Grado Medio

- Impresión en Artes Gráficas
- Preimpresión en Artes Gráficas

P.G.S. Iniciación Profesional

- Operario de Imprenta Rápida y Manipulado

Cerámica Artística

Artes Plásticas y Diseño Grado Medio

- Decoración Cerámica

Artes Plásticas y Diseño Grado Superior

- Cerámica Artística

Comercio y Marketing

Ciclo Formativo de Grado Medio

- Comercio

Ciclo Formativo de Grado Superior

- Comercio Internacional
- Gestión comercial y Marketing
- Gestión del Transporte
- Servicios al Consumidor

Ciclos Formativos de Grado Superior a Distancia

- Gestión comercial y Marketing

P.G.S. Iniciación Profesional

- Auxiliar de Ventas
- Auxiliar Dependiente de Comercio

Comunicación, Imagen y Sonido

Ciclo Formativo de Grado Medio

- Laboratorio de Imagen

Ciclo Formativo de Grado Superior

- Realización de Audiovisuales y Espectáculos
- Sonido

Diseño de Interiores

Artes Plásticas y Diseño Grado Superior

- Arquitectura Efímera
- Proyectos y Dirección de Obras de Decor.

Diseño Gráfico

Artes Plásticas y Diseño Grado Medio

- Arte Final de Diseño Gráfico
- Autoedición

Artes Plásticas y Diseño Grado Superior

- Fotografía Artística
- Gráfica Publicitaria
- Ilustración

Diseño Industrial

Artes Plásticas y Diseño Grado Superior

- Mobiliario
- Modelismo y Maquetismo

P.G.S. Iniciación Profesional

- Operario de Construcciones y Maquetas

Edificación y Obra Civil

Ciclo Formativo de Grado Medio

- Acabados de Construcción
- Obras de Albañilería
- Operación y Mantenimiento de Maquinaria de Construcción

Ciclo Formativo de Grado Superior

- Desarrollo de Proyectos Urbanísticos y Operaciones Topográficas
- Desarrollo y Aplicación de Proyectos de Construcción
- Realización y Planes de Obra

Ciclo Formativo de Grado Superior Nocturno

- Desarrollo y Aplicación de Proyectos de Construcción

P.G.S. Iniciación Profesional

- Auxiliar de Oficina Técnica de Delineación
- Pintor-Empapelador

Electricidad y Electrónica

Ciclo Formativo de Grado Medio

- Equipos e Instalaciones Electrotécnicas
- Equipos Electrónicos de Consumo

Ciclo Formativo de Grado Medio Nocturno

- Equipos e Instalaciones Electrotécnicas
- Equipos Electrónicos de Consumo

Ciclo Formativo de Grado Superior

- Desarrollo de Productos Electrónicos
- Instalaciones Electrotécnicas
- Sistemas de Regulación y Control Automáticos
- Sistemas de Telecomunicación e Informáticos

Ciclo Formativo de Grado Superior Nocturno

- Sistemas de Telecomunicación e Informáticos

P.G.S. Iniciación Profesional

- Operario de Instalaciones Eléctricas de Baja Tensión
- Operario Reparador de Electrodomésticos

Fabricación Mecánica

Ciclo Formativo de Grado Medio

- Mecanizado
- Soldadura y Calderería

Ciclo Formativo de Grado Superior

- Construcciones Metálicas

P.G.S. Iniciación Profesional

- Operario de Construcciones Metálicas en Aluminio
- Operario de Soldadura

Hostelería y Turismo

Ciclo Formativo de Grado Medio

- Cocina
- Pastelería y Panadería
- Servicios de Restaurante y Bar

Ciclo Formativo de Grado Superior

- Agencias de Viajes
- Alojamiento
- Animación Turística
- Información y Comercialización Turísticas
- Restauración

Ciclo Formativo de Grado Superior Nocturno

- Alojamiento

P.G.S. Iniciación Profesional

- Auxiliar de Alojamiento, Lencería y Lavandería
- Ayudante de Cocina
- Ayudante de Restaurante y Bar

Imagen Personal

Ciclo Formativo de Grado Medio

- Estética Personal Decorativa
- Peluquería

Ciclo Formativo de Grado Medio Nocturno

- Estética Personal Decorativa
- Peluquería

Ciclo Formativo de Grado Superior

- Estética

P.G.S. Iniciación Profesional

- Auxiliar de Estética
- Auxiliar de Peluquería y Estética

Industrias Alimentarias

Ciclo Formativo de Grado Medio

- Elaboración de Vinos y Otras Bebidas

Informática

Ciclo Formativo de Grado Superior

- Administración de Sistemas Informáticos
- Desarrollo de Aplicaciones Informáticas

Ciclo Formativo de Grado Superior Nocturno

- Administración de Sistemas Informáticos
- Desarrollo de Aplicaciones Informáticas

Joyería de Arte

Artes Plásticas y Diseño Grado Superior

- Bisutería Artística

Madera y Mueble

Ciclo Formativo de Grado Medio

- Fabricación a Medida e Instalación de Carpintería y Mueble

P.G.S. Iniciación Profesional

- Operario de Carpintería
- Operario de Fabricación e Instalación de Muebles Modulares

Mantenimiento de Vehículos Autopropulsados

Ciclo Formativo de Grado Medio

- Carrocería
- Electromecánica de Vehículos

Ciclo Formativo de Grado Superior

- Automoción

P.G.S. Iniciación Profesional

- Ayudante de Chapista Pintor de Vehículos
- Ayudante de Reparación de Vehículos

Mantenimiento y Servicios a la Producción

Ciclo Formativo de Grado Medio

- Instalación y Mantenimiento Electromecánico de Maquinaria y Conducción de Líneas
- Montaje y Mantenimiento de Instalaciones de Frio, Climatización y Producción de Calor

Ciclo Formativo de Grado Superior

- Mantenimiento de Equipo Industrial

P.G.S. Iniciación Profesional

- Operario de Fontanería
- Operario de Mantenimiento Básico de Edificios
- Operario de Refrigeración y Climatización

Química

Ciclo Formativo de Grado Medio

- Laboratorio

Ciclo Formativo de Grado Superior

- Análisis y Control
- Química Ambiental

Ciclo Formativo de Grado Superior Nocturno

- Química Ambiental

Sanidad

Ciclo Formativo de Grado Medio

- Cuidados Auxiliares de Enfermería
- Farmacia

Ciclo Formativo de Grado Medio Nocturno

- Cuidados Auxiliares de Enfermería
- Farmacia

Ciclo Formativo de Grado Superior

- Dietética
- Documentación Sanitaria
- Higiene Bucodental
- Imagen para el Diagnóstico
- Laboratorio de Diagnóstico Clínico
- Salud Ambiental

Ciclos Formativos de Grado Medio a Distancia

- Cuidados Auxiliares de Enfermería

P.G.S. Iniciación Profesional

- Celador Auxiliar de Transporte Sanitario

Servicios Socioculturales y a la Comunidad

Ciclo Formativo de Grado Superior

- Animación Sociocultural
- Educación Infantil
- Integración Social

P.G.S. Iniciación Profesional

- Auxiliar de Ayuda a Domicilio y Residencia Asistidas

Textil, Confección y Piel

Ciclo Formativo de Grado Medio

- Confección

Ciclo Formativo de Grado Superior

‣ Patronaje

P.G.S. Iniciación Profesional

‣ Operario Maquinista de Confección Industrial

P.G.S: Programa de Garantía Social:

Los programas de garantía social (PGS) son un puente hacia el mundo laboral para aquellos que no han podido completar la ESO o la formación académica básica. Existen tres modalidades diferentes con fines similares pero con una orientación distinta. Por otro lado, si después se quiere cursar un ciclo formativo de grado medio, es necesario superar una prueba de acceso.

5.4.- Oferta educativa en Doctorado en las dos Universidades canarias:

‣ Programas de Doctorado de la Universidad de La Laguna:

♣ Departamentales:

UNIVERSIDAD DE LA LAGUNA PROGRAMAS DE DOCTORADO. BIENIO 2003-05		
DEPARTAMENTALES		
TÍTULO DEL PROGRAMA	DEPARTAMENTO	COORDINADOR
<u>Los medios de comunicación y las Ciencias de la información</u>	Dpto. de Ciencias de la información	Dra. Carmen Rodríguez Wangüemert 922317250, 48; 7248; 7252 (fax) crodrigu@ull.es
<u>Aspectos problemáticos de la responsabilidad jurídica</u>	Disciplinas jurídicas básicas	Dr. Esteban Sola Reche 922317378 esola@ull.es
<u>Recursos naturales.</u>	Disciplinas jurídicas básicas	Dra. M Ángeles Parra Lucán

<u>ordenación del territorio y suelo</u>		922317420 aparra@ull.es
<u>Historia del arte y de la música</u>	Dpto. de Historia del arte	Dr. Carmelo Vega de la Rosa 922317777, 23 (fax) cvega@ull.es
<u>Educación, cultura y sociedad. Retrospectiva, perspectiva y prospectiva pedagógica</u>	Dpto. de Historia y Filosofía de la ciencia, de la educación y del lenguaje	Dra. M Teresa González Pérez 922319209 teregonz@ull.es
<u>Investigación en Medicina interna, en Dermatología y en Psiquiatría</u>	Dpto. de Medicina interna, Dermatología y Psiquiatría	Dr. Luis Hernández Nieto 922319313 medint@ull.es
<u>Medicina preventiva y Salud pública</u>	Dpto. de Obstetricia-Gin., Pediatría, Medicina preventiva y Salud pública, Toxicología y Medicina legal y forense	Dra. Cristobalina Rodríguez Álvarez 922319380 crodrig@ull.es ; obsgin@ull.es
<u>Salud materno-infantil</u>	Dpto. de Obstetricia-Gin., Pediatría, Medicina preventiva y Salud pública, Toxicología y Medicina legal y forense	Dr. Eduardo Doménech Martínez 922319307 edomenec@ull.es
<u>Psicología clínica y salud</u>	Dpto. de Personalidad, Evaluación y Tratamiento psicológicos	Dr. Vicente Pelechano Barbera 922317476 vpelecha@ull.es
<u>Enriquecimiento intelectual y socioafectivo</u>	Dpto. de Psicología educativa, evolutiva y Psicobiología	Dr. Pedro Hernández Hernández 922317548, 7461 (fax) phernan@ull.es
Fuente: Web de la Universidad de La Laguna: www.ull.es		

♣ Interdepartamentales:

UNIVERSIDAD DE LA LAGUNA		
PROGRAMAS DE DOCTORADO. BIENIO 2003-05		
INTERDEPARTAMENTALES		
TÍTULO DEL PROGRAMA	DEPARTAMENTOS (con *, dpto. coordinador)	COORDINADOR
<u>Investigación biomédica básica</u>	* Dpto. de Anatomía, A. patológica e Histología Dpto. de Fisiología Dpto. de Medicina física y Farmacología	Dr. Romualdo Ferres Torres 922319333, 922660253 (fax) roferres@ull.es
<u>Física del cosmos</u>	*Dpto. de Astrofísica Dpto. de Física fundamental II	Dr. Ramón J. García López 922318131, 922605386, 922318123 (fax) rgl@iac.es
<u>Investigación biomédica y clínica quirúrgica</u>	*Dpto. de Cirugía, Oftalmología y Otorrinolaringología Dpto. de Anatomía, Anatomía patológica e Histología Dpto. de Medicina física y Farmacología	Dr. Ángel Carrillo Pallarés 922319424, 9306 (fax) cirugi@ull.es
<u>Materiales, técnicas y procedimientos en la plástica y el diseño</u>	* Dpto. de Dibujo, Diseño y Estética Dpto. de Pintura y Escultura	Dr. Luis Palmero Camarín 922319738, 9776 (fax) mpalms@ull.es
<u>Teoría de las artes</u>	* Dpto. de Dibujo, Diseño y Estética Dpto. de Historia del arte Dpto. de Pintura y Escultura	Dr. Miguel A. Fernández -Lomana Escobar 922219740, 65, 32 (fax) dibueste@ull.es
<u>Didáctica de la lengua y la literatura</u>	*Didácticas especiales Filología inglesa y alemana	Dr. Ubaldo Padrón Brito 922319681 upadron@ull.es
<u>Métodos no jurisdiccionales de resolución de conflictos jurídicos</u>	*Dpto. de Derecho internacional, procesal y mercantil Dpto. de Derecho financiero, del trabajo y de la seguridad social	Dr. Tomás López-Fragoso Álvarez 922317424, 7387 (fax) tfragoso@ull.es

<p><u>La cultura de la diversidad en la educación</u></p>	<p>*Dpto. de Didáctica e Investigación educativa y del comportamiento Dpto. de Didácticas especiales Dpto. de Sociología</p>	<p>Dra. África Borges del Rosal 922317568 aborges@ull.es</p>
<p><u>Formación, empleo y desarrollo regional</u></p>	<p>*Dpto. de Economía de las instituciones, Estadística económica y Econometría Dpto. de Geografía</p>	<p>Dr. Luis Martínez de Azagra Benítez de Lugo 922317006, 7855 (fax) lmartz@ull.es</p>
<p><u>Economía, finanzas, administración y Dirección de empresas</u></p>	<p>* Dpto. de Econ. y Dirección de empresas Dpto. de Análisis económico Dpto. de Economía aplicada Dpto. de Economía de las instituciones, Estadística económica y Econometría Dpto. de Econ. financiera y Contabilidad</p>	<p>Dra. Ana M. García Pérez 922317058. angape@ull.es</p>
<p><u>Física e informática.</u> <u>Orientaciones: física, informática, tecnología del medio ambiente</u></p>	<p>* Dpto. de Estadística, Investigación operativa y Computación Dpto. de Física básica Dpto. de Física fundamental y experimental, electrónica y sistemas</p>	<p>Dr. Francisco Almeida Rodríguez 922318173, 8170 (fax) falmeida@ull.es</p>
<p><u>Matemáticas y Ciencias y técnicas estadísticas</u></p>	<p>* Dpto. de Estadística, Investigación operativa y Computación Dpto. de Análisis matemático Dpto. de Matemáticas fundamental</p>	<p>Dr. Carlos González Martín 922318191, 8170 (fax) cgonmar@ull.es</p>
<p><u>Filología</u></p>	<p>*Dpto. de Filología española Dpto. de Fil. clásica y árabe Dpto. de Fil. francesa y románica Dpto. de Fil. inglesa y alemana</p>	<p>Dr. Félix Ríos Torres 922317668, 7611 frios@ull.es</p>
<p><u>Derechos humanos y ordenamiento constitucional</u></p>	<p>*Dpto. de Filosofía Dpto. de Derecho constitucional y Ciencia política</p>	<p>Dr. Ignacio Ara Pinilla 922317902, 7372, 7369 (fax) dpfiloso@ull.es</p>
<p><u>Historia, territorio y cultura: perspectivas teóricas y metodologías de investigación</u></p>	<p>* Dpto. de Geografía Dpto. de Historia Dpto. de Prehistoria, Antropología e Hª antigua</p>	<p>Dra. Luz M. García Herrera 922317760 lmgarcia@ull.es</p>

<p><u>Epistemología y Filosofía práctica</u></p>	<p>*Dpto. de H^a y Filosofía de la ciencia, de la educación y el lenguaje Dpto. de Filosofía</p>	<p>Dra. Margarita Vázquez Campos 922317906 mvazquez@ull.es</p>
<p><u>Toxicología, seguridad, transporte marítimo y aplicaciones de la ingeniería marítima</u></p>	<p>* Dpto. de Ingeniería marítima Dpto. de Ciencias y Técnicas de la navegación Dpto. de Obstetricia-Gin., Pediatría, Medicina preventiva y Salud pública y Toxicología y Medicina legal y forense</p>	<p>Dr. Juan Á. García Martín 922319830, 9831 (fax) jagarna@ull.es</p>
<p><u>Ciencias de la vida y del medio ambiente</u></p>	<p>* Dpto. de Ingeniería química y Tecnología farmacéutica Dpto. de Astrofísica Dpto. de Biología animal Dpto. de Biología vegetal Dpto. de Bioquímica y Biol. Molecular Dpto. de Edafología y Geología Dpto. de Ingeniería, producción y economía agrarias Dpto. de Microbiología y Biología celular Dpto. de Parasitología, Ecología y Genética</p>	<p>Dr. Matías Llabrés Martínez 922318450 mllabres@ull.es</p>
<p><u>Intervención familiar y psicosocial</u></p>	<p>*Dpto. de Psicología educativa, evolutiva y Psicobiología Dpto. de Psicología cognitiva, social y organizacional Dpto. de Didáctica e Investigación educativa y del comportamiento</p>	<p>Dra. M José Rodrigo López 922317535 mjrodri@ull.es</p>
<p><u>Neuropsicología</u></p>	<p>*Dpto. de Psicología educativa, evolutiva y Psicobiología Dpto. de Didáctica e Investigación educativa y del comportamiento</p>	<p>Dr. José Barroso Ribal 922317565, 7461 (fax) jbarroso@ull.es</p>
<p><u>Química e Ingeniería química</u></p>	<p>* Dpto. de Química analítica, Nutrición y Bromatología Dpto. de Ingeniería química y Tecnología farmacéutica Dpto. de Química física Dpto. de Química inorgánica Dpto. de Química orgánica</p>	<p>Dra. Teresa Borges Miquel 922318036, 8071, 8003 (fax) tborges@ull.es</p>

<u>Sociedad, cultura y política</u>	*Dpto. de Sociología Dpto. de Trabajo social y Servicios sociales	Dr. Jorge Rodríguez Guerra 922317325 jrguezj@ull.es
Fuente: Web de la Universidad de La Laguna: www.ull.es		

♣ Interuniversitarios:

UNIVERSIDAD DE LA LAGUNA PROGRAMAS DE DOCTORADO. BIENIO 2003-05		
INTERUNIVERSITARIOS		
TÍTULO DEL PROGRAMA	DEPARTAMENTO (* coordinador)	COORDINADOR Universidad de La Laguna
<u>Programa Interuniversitario de Educación ambiental</u>	*Dpto. de Historia y Filosofía de la ciencia, de la educación y del lenguaje Universidades Autónoma de Barcelona, Autónoma de Madrid, de Girona, de las Islas Baleares, de Santiago de Compostela, de Sevilla, de Valencia.	Dra. Clara Barroso Jerez 922319019 cbarroso@ull.es
<u>Neurociencia cognitiva</u>	*Dpto. de Psicología cognitiva, social y organizacional Dpto. de Psicología educativa, evolutiva y Psicobiología Universidad de Almería	Dr. Manuel Carreiras Valiña 922317515, 7461 (fax) mcarreir@ull.es
Fuente: Web de la Universidad de La Laguna: www.ull.es		

♪ *Programas de Doctorado de la Universidad de Las Palmas:*

UNIVERSIDAD DE LAS PALMAS PROGRAMAS DE DOCTORADO. BIENIO 2003-05		
TÍTULO DEL PROGRAMA	DEPARTAMENTO	COORDINADOR
<u>Economía</u>	Métodos Cuantitativos en Economía y Gestión	Fernando Emilio Fernández Rodríguez fernando@empresariales.ulpgc.es

<u>La Insularidad: sociedades y culturas</u>	Ciencias Históricas	Pablo Atoche Peña patoche@dch.ulpgc.es
<u>Ecología y Gestión de los recursos vivos marinos</u>	Biología	José Mario González Pajuelo jpajuelo@dbio.ulpgc.es
<u>Oceanografía</u>	Física	Pablo Sangrá Inciarte psangra@dfis.ulpgc.es
<u>Cáncer: biología y clínica</u>	Bioquímica y biología molecular, fisiología, genética e inmunología	Bonifacio Nicolás Díaz Chico bdiaz@dbbf.ulpgc.es
<u>Microbiología clínica y enfermedades infecciosas</u>	Ciencias clínicas	Antonio Manuel Martín Sánchez amartin@dcc.ulpgc.es
<u>Avances en microbiología e infección</u>	Ciencias clínicas	María Del Mar Tavío Pérez mtavio@dcc.ulpgc.es
<u>Salud pública (epidemiología, planificación y nutrición)</u>	Ciencias clínicas	Luis Serra Majem lserra@dcc.ulpgc.es
<u>Perspectivas actuales en la investigación pediátrica</u>	Ciencias clínicas	Gloria González Azpeitia pediatria@dcc.ulpgc.es
<u>Clínica y Terapéutica</u>	Patología animal, producción animal, bromatología, ciencia y tecnología de los alimentos	J. Alberto Montoya Alonso patologia@sinf.ulpgc.es
<u>Biomedicina aplicada a la práctica clínica (Fuerteventura)</u>	Morfología	Juan José Cabrera Galván jcabrera@dmor.ulpgc.es
<u>Estudios económicos, sociales y políticos en el mundo Atlántico</u>	Ciencias Históricas	Miguel Suárez Bosa msuarez@empresariales.ulpgc.es
<u>La insularidad: sociedades y culturas</u>	Ciencias Históricas	Pablo Atoche Peña patoche@dch.ulpgc.es
<u>La decisión jurídica: hechos y normas en la argumentación del Derecho</u>	Ciencias Jurídicas Básicas	Laura Miraut Martín lmiraut@juridicas.ulpgc.es
<u>Derecho Privado</u>	Ciencias Jurídicas Básicas	Ignacio Díaz De Lezcano Sevillano

		cfaleh@juridicas.ulpgc.es
<u>Derecho Procedimental y Procesal Tributario</u>	Ciencias Jurídicas Básicas	Francisco Hernández González dcjb@juridicas.ulpgc.es
<u>Avances en medicina interna</u>	Ciencias Médicas y Quirúrgicas	Sergio Ruiz Santana sruisan@gobiernodecanarias.org
<u>Avances en traumatología. Medicina del deporte. cuidados de heridas</u>	Ciencias Médicas y Quirúrgicas	Ricardo Navarro García clorenzo@pas.ulpgc.es
<u>Patología quirúrgica, reproducción humana, factores psicológicos y el proceso de enfermar</u>	Ciencias Médicas y Quirúrgicas	Juan Ramón Hernández Hernández clorenzo@pas.ulpgc.es
<u>Biomedicina aplicada a la práctica clínica (Fuerteventura)</u>	Morfología	Juan José Cabrera Galván jcabrera@dmor.ulpgc.es
<u>Balance del principio de igualdad y los derechos fundamentales a las puertas del siglo XXI</u>	Derecho Público	Jerónimo Saavedra Acevedo jimenez@juridicas.ulpgc.es
<u>Formación Del Profesorado</u>	Didácticas Especiales	Emigdia Repetto Jiménez erepetto@dde.ulpgc.es
<u>Tecnologías de la Información y sus Aplicaciones</u>	Informática y Sistemas	Enrique Rubio Royo rubio@cicei.ulpgc.es
<u>Praxiología motriz, entrenamiento deportivo y didáctica de las actividades físicas</u>	Educación Física	José Hernández Moreno jmoreno@def.ulpgc.es
<u>Procesos y estrategias artísticas en el proyectar arquitectura</u>	Expresión gráfica y proyectos arquitectónicos	Enrique Solana Suárez esolana@degpa.ulpgc.es
<u>Lengua española y lingüística general</u>	Filología española, clásica y árabe	Clara Eugenia Hernández Cabrera chernandez@dfc.ulpgc.es
<u>Literatura y teoría de la literatura</u>	Filología española, clásica y árabe	Osvaldo Rodríguez Pérez orodriguez@dfc.ulpgc.es
<u>Traducción, comunicación y cultura</u>	Filología Moderna	Isabel Pascua Febles ipascua@dfm.ulpgc.es
<u>Nuevas perspectivas</u>		Juana Teresa Guerra de La Torre

<u>cognitivas en los estudios de lengua, literatura y traducción</u>	Filología Moderna	jguerra@dfm.ulpgc.es
<u>Física, Matemáticas, Geología y Clima</u>	Física	José Santiago Matos López jsmatos@dfis.ulpgc.es
<u>Cibernética y Telecomunicación</u>	Informática Y Sistemas	Roberto Moreno Díaz rmoreno@ciber.ulpgc.es
<u>Sistemas inteligentes y aplicaciones numéricas en ingeniería</u>	Instituto Universitario De Sistemas Inteligentes Y Aplicaciones Numéricas En Ingeniería	Antonio Falcón Martel afalcon@dis.ulpgc.es
<u>Ingeniería Ambiental y Desalinización</u>	Ingeniería De Procesos	Sebastián Ovidio Pérez Báez sperez@dip.ulpgc.es
<u>Tecnología Industrial</u>	Ingeniería Eléctrica	Miguel Martínez Melgarejo mmartinez@die.ulpgc.es
<u>Ingeniería de Telecomunicación Avanzada</u>	Ingeniería Electrónica y Automática	Aurelio Vega Martínez aurelio@diea.ulpgc.es
<u>Economía</u>	Métodos Cuantitativos en Economía y Gestión	Fernando Emilio Fernández Rodríguez fernando@empresariales.ulpgc.es
<u>Sanidad y Patología Animal</u>	Morfología	Pedro Manuel Herráez Thomas pherraez@dmor.ulpgc.es
<u>Higiene, tecnología y seguridad alimentaria.</u>	Patología animal, producción animal, bromatología, ciencia y tecnología de los alimentos	Rafael Millán De Larriva rmillan@dpat.ulpgc.es
<u>Medio ambiente, recursos naturales y contaminación: aspectos químicos</u>	Química	José Alberto Herrera Melián jherrera@dqui.ulpgc.es
Fuente: Web de la Universidad de Las Palmas de Gran Canaria: www.ulpgc.es		

♪ Programas de Doctorado de la Universidad a Distancia (UNED) para el bienio 2003-05:

Existen cursos de doctorados a través de la UNED, que por su amplitud, no hemos incluido en este espacio, pero podemos remitirles a un enlace para que podáis informaros: http://www.uned.es/investigacion/doctorado/cursos.htm#I_Investigacion